 Hôpitaux Universitaires Genève	Référentiel institutionnel médico-soignant	Référence : HUG_00000282
	Approbateur : CHENAUD BOYER Catherine	Version n° 1.0

# Algorithme lors de réaction allergique avec un accès veineux - Adulte

Processus : Prise en charge du patient

Sous-processus : Prise en charge médico-technique

Approuvé le 30/05/2022

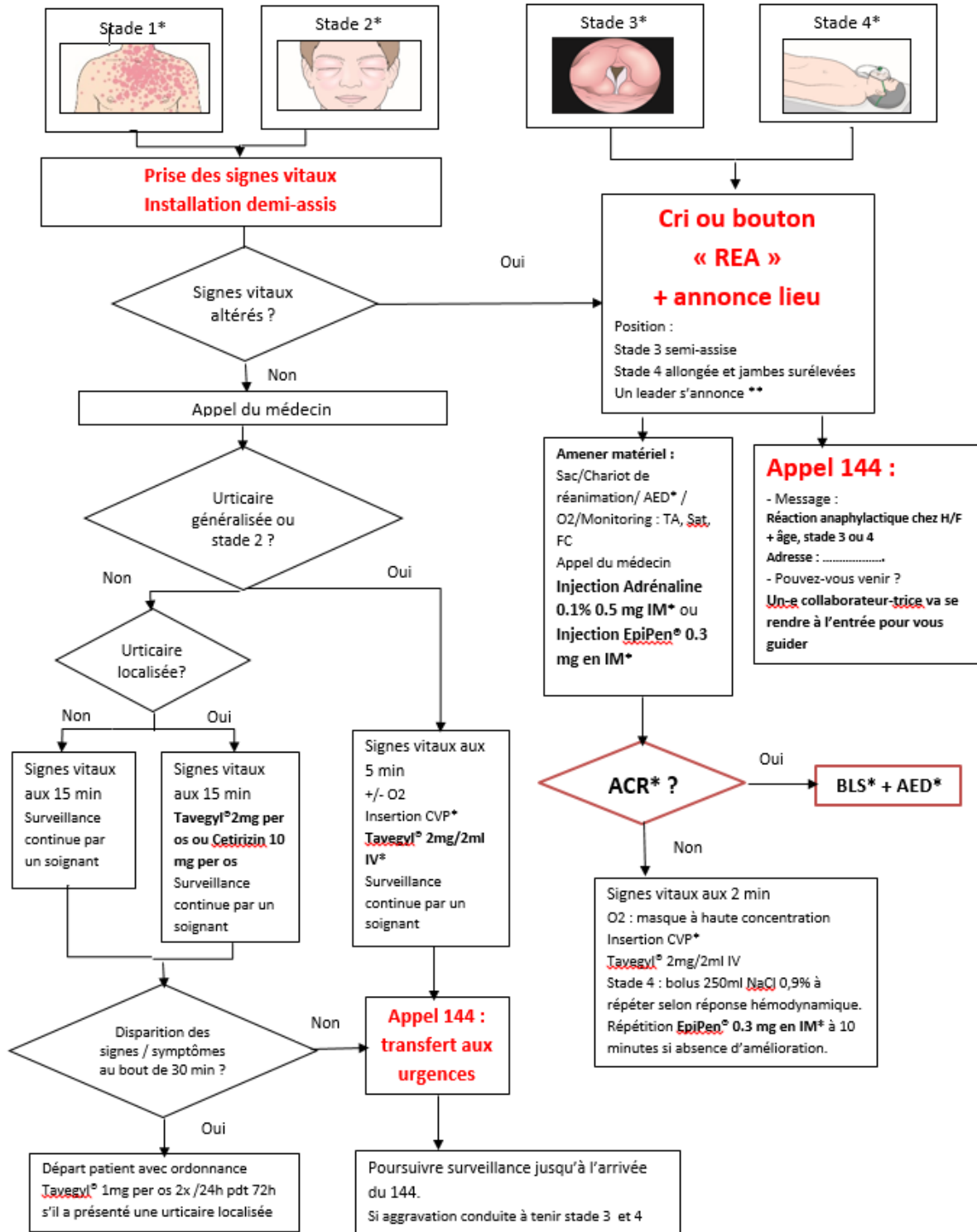



**\*Légende :**

CVP : cathéter veineux périphérique ; IM : intramusculaire ; IV : intraveineux ; ACR : arrêt cardio-respiratoire ; BLS : Basic Life Support ; AED: défibrillateur semi-automatique.

# Algorithme lors de réaction allergique avec un accès veineux - Adulte

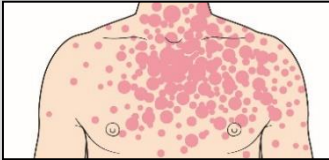
**\*\*Le leader** oriente les personnes aux différentes tâches (appel 144, demande de matériel si pas encore sur place, suivi des autres patients) et s'assure du suivi des tâches.

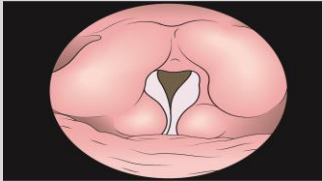
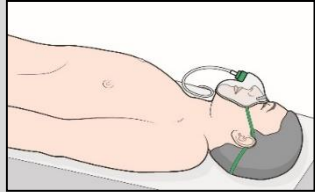
Signes et Symptômes : Stades d'anaphylaxie		
Stade 1		Urticaire localisée ou généralisée, malaise, anxiété
Stade 2		Symptômes du stade 1 avec au moins 1 des suivants : - Angioedème* - Oppression thoracique - Douleur abdominale - Nausées - Diarrhées - Vertiges
Stade 3		Symptômes du stade 1 ou 2 avec au moins 1 des suivants : - Dyspnée - Dysphagie - Dysphonie - Confusion - Sibilances/stridor (stade 3 même si isolément)
Stade 4		Symptômes du stade 3 avec au moins 1 des suivants : - Cyanose - Hypotension - Perte de connaissance

\*Angioedème: Tuméfaction cutanée +/- des muqueuses s'observant aux localisations suivantes:

- visage, extrémités distales et région génitale, tube digestif
- muqueuse buccale
- muqueuse des voies aériennes supérieures : œdème laryngé, dysphonie, dyspnée, stridor -> à considérer comme un stade 3

## Pour toute réaction allergique

- Prévenir les allergologues 36330
- Déclaration des effets indésirables par le médecin sur place (Stade I) ou par pharmacologie clinique 35074 (Stade II-IV)

### Mode d'emploi EPIPEN®

<https://www.epipen.fr/fr-fr/mode-emploi-epipen>

### Références :

Cécile Massebiaux , Max Scheffler, Xavier Roux . Réactions allergiques aux produits de contraste, 2015.

Cécile Massebiaux, Max Scheffler, Czarnetzki C, Xavier Roux. Protocole clinique en cas de réaction anaphylactique HUG adulte 2019;

Cécile Massebiaux, Andrea Allgower, Margaux Dubroca, Frédérique Jacqueroz, Xavier Roux, Birgit Gartner. Algorithme choc anaphylactique centre de vaccination, 16.02.2021.

### Illustrations :

Hulley R.

## **Auteurs**

MASSEBIAUX C. – infirmière spécialiste clinique, Direction des soins  
SCHEFFLER M. – médecin adjoint, Service de radiologie  
ROUX X. – médecin adjoint, Service de médecine interne de l'âge  
GARTNER B. – médecin adjointe, Service des urgences

## Révision V2 :

CZARNETZKI C. – Médecin consultant - Service d'anesthésiologie

## **Relecture et validation**

TROMBERT V. – médecin adjointe, Service de médecine interne de l'âge  
RENY J.-L. – médecin-chef de service, Service de médecine interne générale (SMIG)  
NIQUILLE M. – médecin adjoint, Service des urgences  
POLETTI P.-A. – médecin-chef de service, Service de radiologie  
TRAMER M. – médecin-chef de service, Département de médecine aiguë  
MARTI C. – médecin adjoint agrégé, Service de médecine interne générale (SMIG)

*Cette procédure est placée sous la responsabilité de la Direction des soins et de la Direction médicale et qualité des HUG. Elle s'adresse à tous les professionnels et professionnelles de la santé travaillant aux HUG et, à titre informatif, au public dans un souci de partage de connaissances.*

*Les HUG déclinent expressément toute responsabilité en cas d'utilisation inappropriée ou illicite de ce document hors des HUG.*