	Type de document Catégorie procédurale – procédure HUG	Page 1 sur 2
	Approbateur : Isabelle GOLARD	Version n°1
Repose/changement de sonde/bouton de gastrostomie type Mic-Key en urgence		
DFEA, Service d'Accueil et d'Urgences Pédiatriques	Responsable du document : Kevin HADDAD	Mise à jour 02.10.2017

Cette procédure ne concerne que le Service d'Accueil et d'Urgences Pédiatriques des HUG

Technique de soins : Soins et surveillance d'un enfant porteur d'une sonde de gastrostomie

1. Tri

- Gastro-intestinal – Bouton de gastrostomie retiré
 - **Si bouton posé depuis moins de 3 mois : degré 2** (*augmenter le tri*) – et prévenir immédiatement CdC tel : 34824.
 - Sinon trier en degré 3.

2. Installation du patient

- Garder le patient à jeûn.
- Contrôle des signes vitaux : T° – TA – Satu – Pouls – Freq resp.

Si bouton posé depuis moins de 3 mois

- Installer dans les 20 minutes et prévenir le chir dès l'installation.
- Si le chir ne peut pas venir immédiatement, le CdC (ou Med Adj) pose une sonde vésicale à ballonnet N°10-12 dans l'orifice de gastrostomie pour en assurer la perméabilité.

3. En attendant l'arrivée du médecin

Préparer le matériel nécessaire selon les références du dossier de soins :

- Les bougies de Hégar et les extensions set Mic-key se trouvent dans le compactus.
- Les boutons de gastrostomie se trouvent en un kit complet dans le local de la gouvernante (au sous-sol), dont la clé se trouve sur le tableau de réserve des clés au SAUP. Regarder/demander la taille du bouton avant d'aller chercher le matériel.

4. Pendant le soin

- Assister le médecin/chirurgien.
- Si nécessaire administrer l'antalgie (Méopa, etc.).

5. Après le soin

- Contrôler les signes vitaux
- Évaluer la douleur
- Contrôler la sonde en passant 20ml d'eau dans le bouton et vérifier l'absence de résistance
- Rx de l'abdomen avec produit de contraste à discuter avec chirurgien

Repose/changement de sonde/bouton de gastrostomie type Mic-Key en urgence

DFEA, Service d'Accueil et d'Urgences Pédiatriques

Responsable du document : Kevin HADDAD

Mise à jour
02.10.2017

6. Matériel



kit complet :
bouton gastrostomie



Bouton



Bougies de Hégar
(Permettre une dilatation)



Sonde gastrostomie

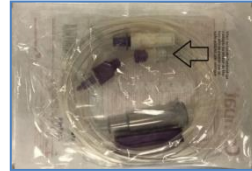

Tubulure alimentation entérale



Raccord à adapter à l'extension
du bouton Mic-Key (ne se trouve
que dans le kit tubulure entérale)

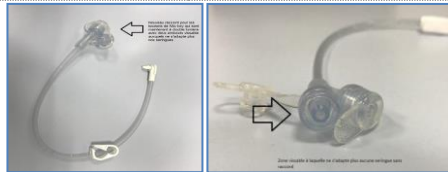

Extension Set Mic-Key à double lumière avec deux embouts
vissables (pour brancher alimentation entérale)



Connexion