HÔPITAL RIVIERA-CHABLAIS
VAUD-VALAIS

Prévention des escarres
Projet HRC-FHV

05 décembre 2018

Baralon C.

HÔPITAL RIVIERA-CHABLAIS
VAUD-VALAIS

L’Hôpital Riviera-Chablais, Vaud-Valais

HÔPITAL RIVIERA-CHABLAIS
VAUD-VALAIS

Etat des lieux HRC

LPZ[3]	Période	Nombre de patients	valeurs de référence	Valeurs HRC	Eval.	Tendance
Taux de Chutes durant l'hospitalisation HRC soins aigus (f)	prévalence 08.11.2016	157	4.4%	6.4%	▲	↘
taux de Chutes durant l'hospitalisation HRC Réadaptation	prévalence 08.11.2016	48	13.7%	8.3%	●	↗
Taux d'Escarres nosocomiales HRC soins aigus (g)	prévalence 08.11.2016	162	4.2%	5.6%	▲	↘
Taux d'Escarres nosocomiales HRC Réadaptation	prévalence 08.11.2016	52	10.6%	11.5%	▲	↘

HÔPITAL RIVIERA-CHABLAIS
VAUD-VALAIS

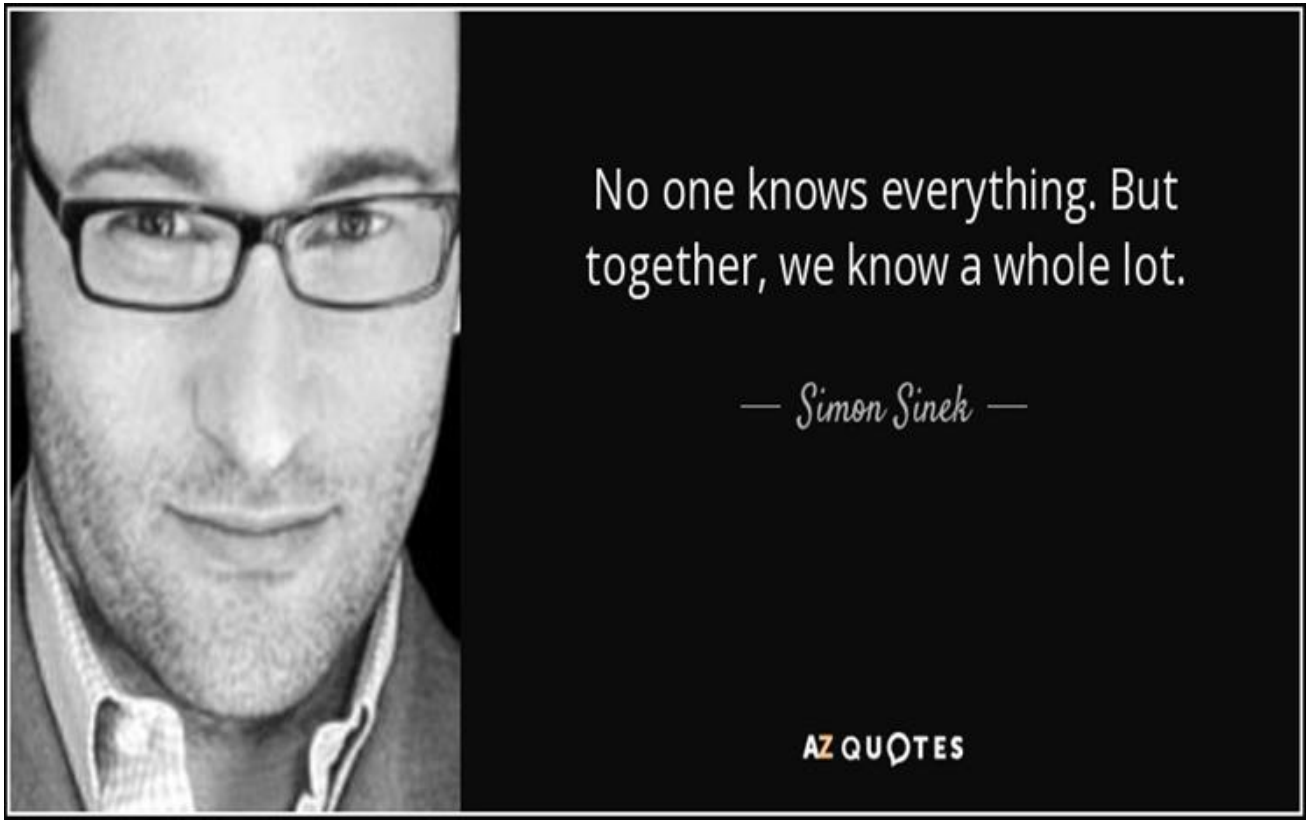

HÔPITAL RIVIERA-CHABLAIS

Méthodologie: Breakthrough Collaborative

(selon définition IHI).

SP : session de projet
PA : période d'action
PDCA : Plan – Do – Check - Act

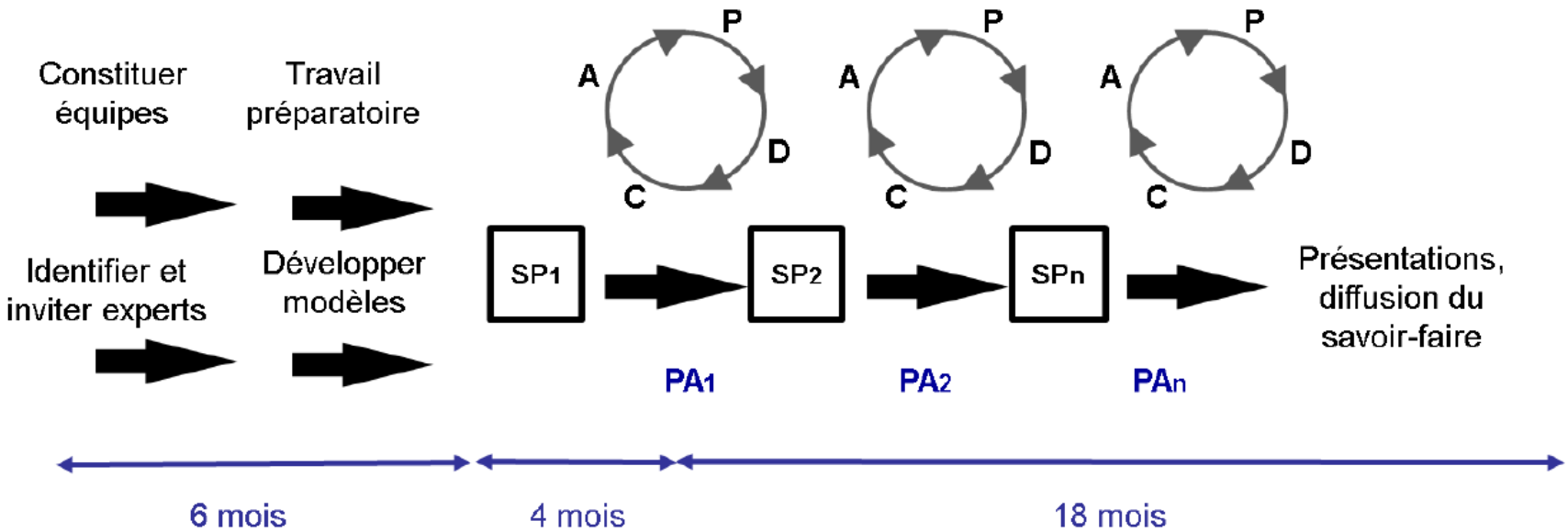

HÔPITAL RIVIERA-CHABLAIS
VAUD-VALAIS

FHV
Fédération des hôpitaux vaudois

Diagramme des déterminants

PRÉVENTION DES ESCARRES

But	Déterminants de 1er niveau	Déterminants de 2e niveau
Réduire de 50% la survenue d'escarres nosocomiales	**Evaluation du risque d'escarres**	- Identifier les facteurs de risque et évaluer le risque d'escarre de tout patient admis - Evaluer la peau de tout patient admis - Réévaluer le risque - Tracer les patients à risque
	Amélioration des pratiques cliniques par l'application systématique du bundle de prévention	- Appliquer systématiquement le bundle de prévention : o S'assurer que le patient dispose de la bonne surface o Inspecter régulièrement la peau o Mobiliser et repositionner régulièrement le patient, décharger les points de pression o Gérer l'humidité o Optimiser la nutrition et l'hydratation - Favoriser la mobilisation hors du lit (politique anti-alitement) - Développer la collaboration interdisciplinaire
	Formation des collaborateurs	- Mettre en place un concept de formation comprenant la mise à niveau des connaissances des collaborateurs (infirmière, ASSC, aides, personnel de salle d'opération, physiothérapeute, etc.) - Formation systématique des nouveaux collaborateurs
	Responsabilisation des collaborateurs par la mesure et la restitution	- Suivre la survenue d'escarres nosocomiales - Restituer les indicateurs aux collaborateurs - Animer un processus d'amélioration continue au sein des équipes
	Implication des patients et des familles	- Informer et former les patients et les familles sur les actions de prévention dont les patients doivent bénéficier et sur leur contribution possible
	Culture et leadership	- Sensibiliser la direction et les cadres cliniques à leur rôle de leadership pour la prévention des escarres - Mettre en place un plan d'action de marketing social

HÔPITAL RIVIERA-CHABLAIS
VAUD-VALAIS

Organigramme HRC du projet prévention des escarres

Comité SPQC

Équipe déléguée dont chef de projet

- Equipe interne
- Equipe de mesure

AUTRES
- Coaching FHV
- Comité Sécurité du Cetab HRC

18 unités de médecine , chirurgie, soins critiques, de réadaptation…

HÔPITAL RIVIERA-CHABLAIS
VAUD-VALAIS

Journée de lancement du projet HRC

FHV Fédération des hôpitaux vaudois

Calendrier

PRÉVENTION DES ESCARRES

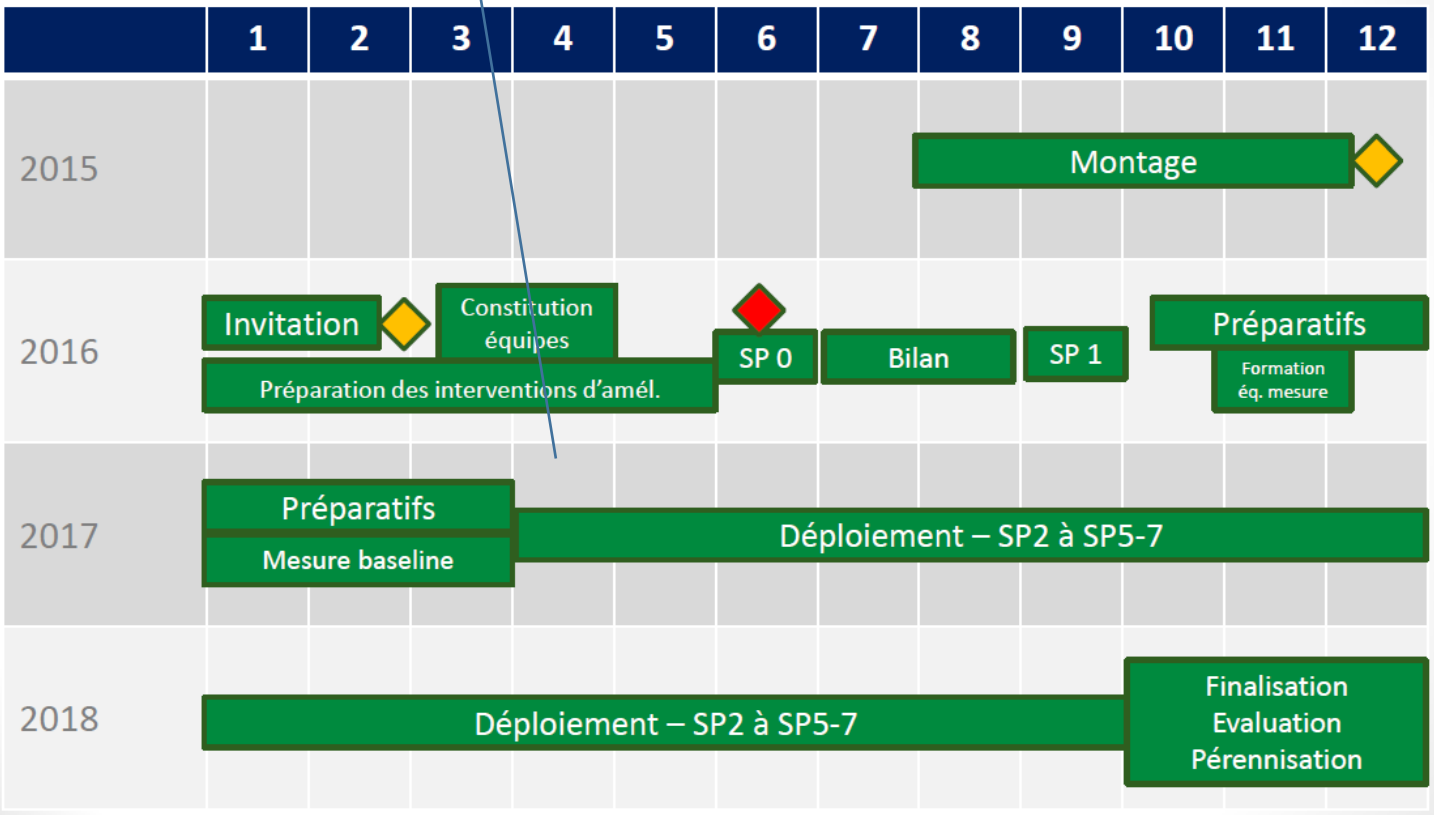

HÔPITAL RIVIERA-CHABLAIS
VAUD-VALAIS

PRÉVENTION DES ESCARRES

Indicateurs

Suivi de l'évaluation du risque

Evaluation du risque d'escarre

Suivi de l'application du bundle

Bilan initial Inventaire des surfaces à dispo.

Amélioration des pratiques cliniques par l'application systématique du bundle de prévention

Safety calendar

Taux d'incidence

Responsabilisation des collaborateurs par la mesure et la restitution

Suivi des connexions e-learning

Formation des collaborateurs

Suivi de l'implication des patients

Sensibilisation des patients et des familles

Enquête de perception sur les pratiques

Suivi de la mise à disposition des recommandations

Audit de perception des interventions

Culture et leadership

PRÉVENTION DES ESCARRES

Session de projet 1 04.10.2016

5868330171

SAFETY CALENDAR, V2

Etablissement : ☐ EHC ☐ EHNV ☐ HIB ☒ HRC ☐ MIR ☐ RSBJ ☐ X ☐ Y ☐ Z Site: ☐ I ☐ II ☐ III ☐ IV ☐ V

N° de l'unité observée : ☐ 1 ☐ 2 ☐ 3 ☐ 4 ☐ 5 ☒ 6 ☐ 7 ☐ 8 ☐ 9 ☐ 10 ☐ 11 ☐ 12 ☐ 13 ☐ 14 ☐ 15 ☐ 16 ☐ 17 ☐ 18 ☐ 19 ☐ 20 ☐ 21 ☐ 22 ☐ 23 ☐ 24 ☐ 25 ☐ 26 ☐ 27 ☐ 28 ☐ 29 ☐ 30

Année : ☐ 2016 ☐ 2017 ☒ 2018 Mois : ☐ 1 ☐ 2 ☐ 3 ☐ 4 ☒ 5 ☐ 6 ☐ 7 ☐ 8 ☐ 9 ☐ 10 ☐ 11 ☐ 12

FHV

PRÉVENTION DES ESCARRES

☐V ☐B ☐R **1** C1 ☐☐☐☐ C2-4 ☐☐☐☐	☐V ☐B ☐R **2** C1 ☐☐☐☐ C2-4 ☐☐☐☐	☐V ☒B ☐R C1 ☒☐☐☐ C2-4 ☐☐☐☐	☐V ☐B ☐R **4** C1 ☐☐☐☐ C2-4 ☐☐☐☐	☐V ☐B ☐R **5** C1 ☐☐☐☐ C2-4 ☐☐☐☐	☐V ☐B ☐R **6** C1 ☐☐☐☐ C2-4 ☐☐☐☐	☐V ☐B ☐R **7** C1 ☐☐☐☐ C2-4 ☐☐☐☐	☐V ☐B ☐R **8** C1 ☐☐☐☐ C2-4 ☐☐☐☐
☐V ☐B ☐R **9** C1 ☐☐☐☐ C2-4 ☐☐☐☐	☐V ☐B ☐R **10** C1 ☐☐☐☐ C2-4 ☐☐☐☐	☐V ☐B ☐R **11** C1 ☐☐☐☐ C2-4 ☐☐☐☐	☐V ☐B ☐R **12** C1 ☐☐☐☐ C2-4 ☐☐☐☐	☒V ☐B ☐R C1 ☐☐☐☐ C2-4 ☐☐☐☐	☐V ☐B ☐R **14** C1 ☐☐☐☐ C2-4 ☐☐☐☐	☐V ☐B ☐R **15** C1 ☐☐☐☐ C2-4 ☐☐☐☐	☐V ☐B ☐R **16** C1 ☐☐☐☐ C2-4 ☐☐☐☐
☐V ☐B ☐R **17** C1 ☐☐☐☐ C2-4 ☐☐☐☐	☐V ☐B ☐R **18** C1 ☐☐☐☐ C2-4 ☐☐☐☐	☐V ☐B ☐R **19** C1 ☐☐☐☐ C2-4 ☐☐☐☐	☐V ☐B ☐R **20** C1 ☐☐☐☐ C2-4 ☐☐☐☐	☐V ☐B ☐R **21** C1 ☐☐☐☐ C2-4 ☐☐☐☐	☐V ☐B ☐R **22** C1 ☐☐☐☐ C2-4 ☐☐☐☐	☐V ☐B ☐R **23** C1 ☐☐☐☐ C2-4 ☐☐☐☐	☐V ☐B ☐R **24** C1 ☐☐☐☐ C2-4 ☐☐☐☐
☐V ☐B ☐R **25** C1 ☐☐☐☐ C2-4 ☐☐☐☐	☐V ☐B ☐R **26** C1 ☐☐☐☐ C2-4 ☐☐☐☐	☐V ☐B ☐R **27** C1 ☐☐☐☐ C2-4 ☐☐☐☐	☐V ☐B ☒R C1 ☐☐☐☐ C2-4 ☒☐☐☐	☐V ☐B ☐R **29** C1 ☐☐☐☐ C2-4 ☐☐☐☐	☐V ☐B ☐R **30** C1 ☐☐☐☐ C2-4 ☐☐☐☐	☐V ☐B ☐R **31** C1 ☐☐☐☐ C2-4 ☐☐☐☐	

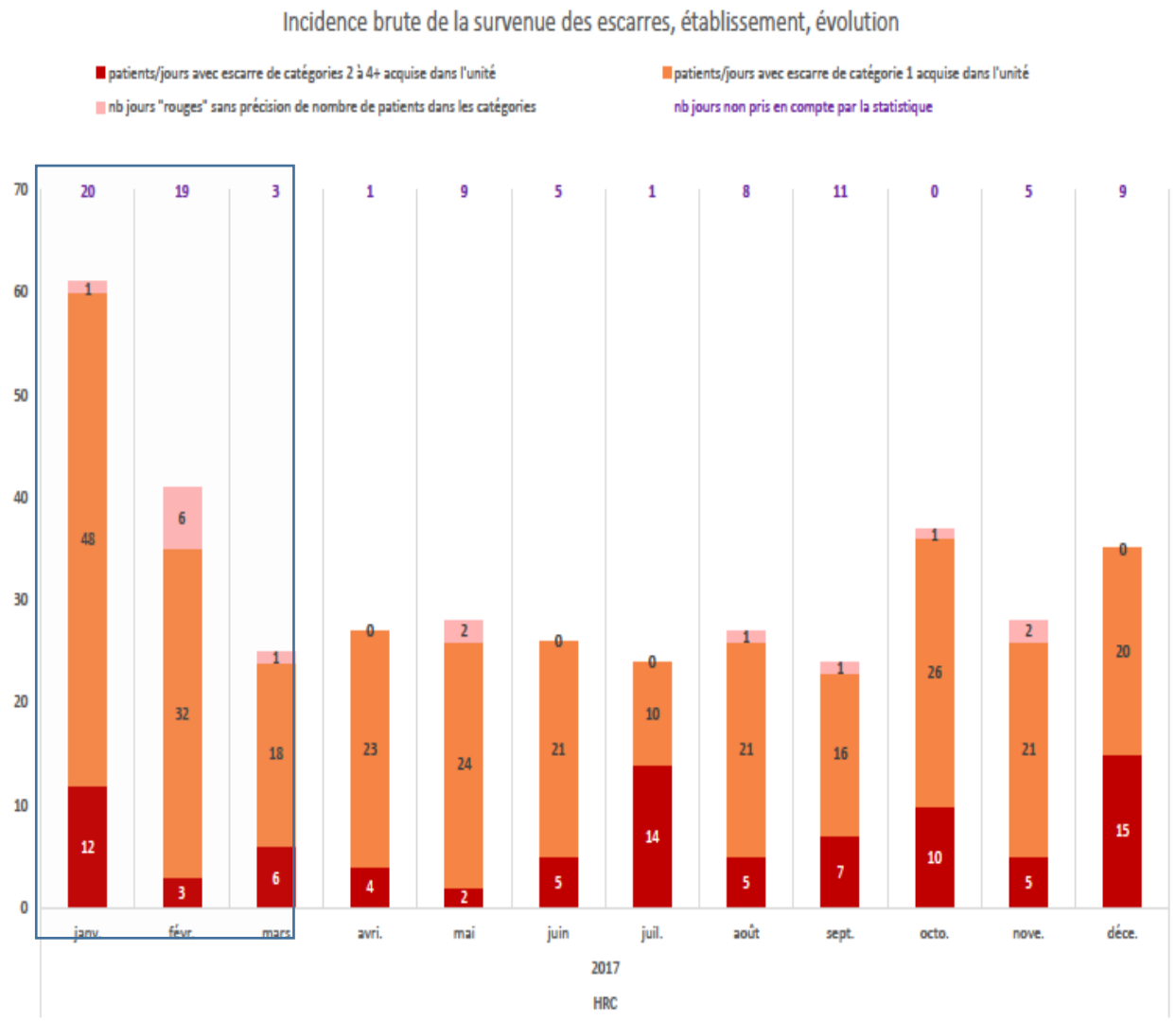

Graphique de type 2 : incidence brute (nombre de patients / jours avec escarre acquise dans l'unité), évolution, généré le 13.01.2018.

Les jours non pris en compte par la statistique sont les jours pour lesquels aucune couleur n'a été cochée, ou pour lesquels le vert a été coché et des précisions sur patients ont été cochées.
On y décèle également les unités qui n'ont pas fourni de calendrier (nombre de jours perdus = nombre de jours du mois).

HÔPITAL RIVIERA-CHABLAIS

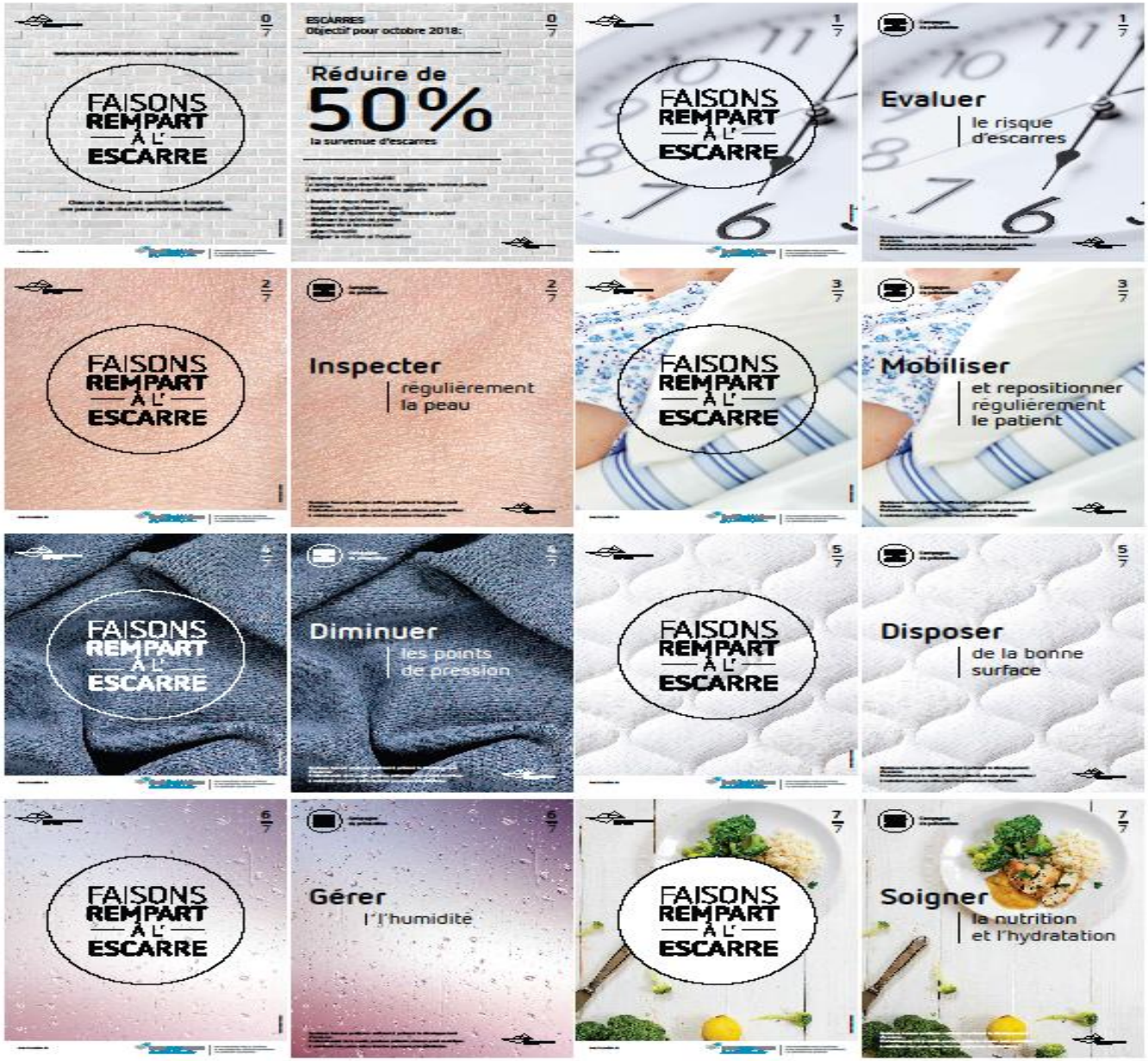

Formation et rappel des catégories d’escarre

Catégorie 1 : Érythème persistant ou qui ne blanchit pas

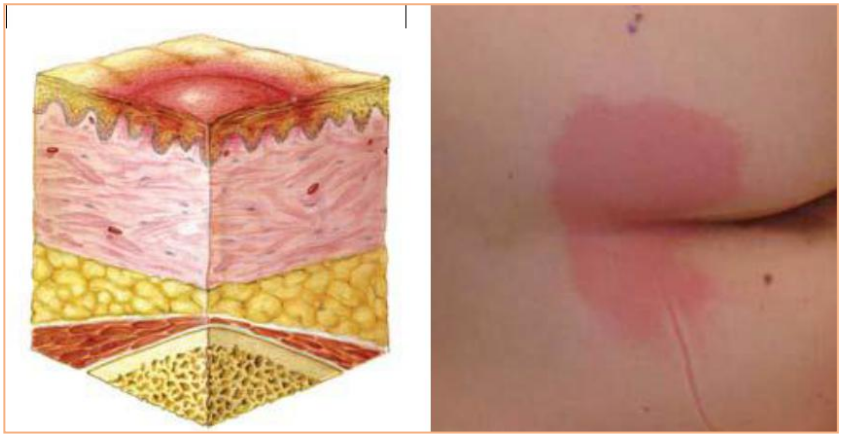

Catégorie 2 : Perte partielle du tissu cutané

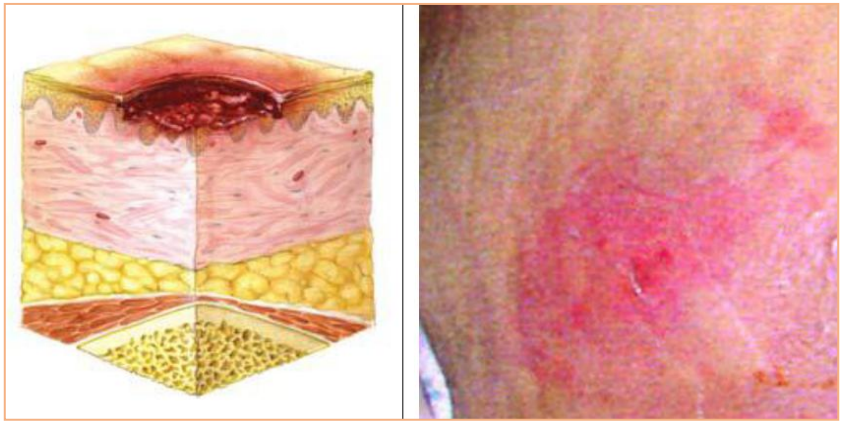

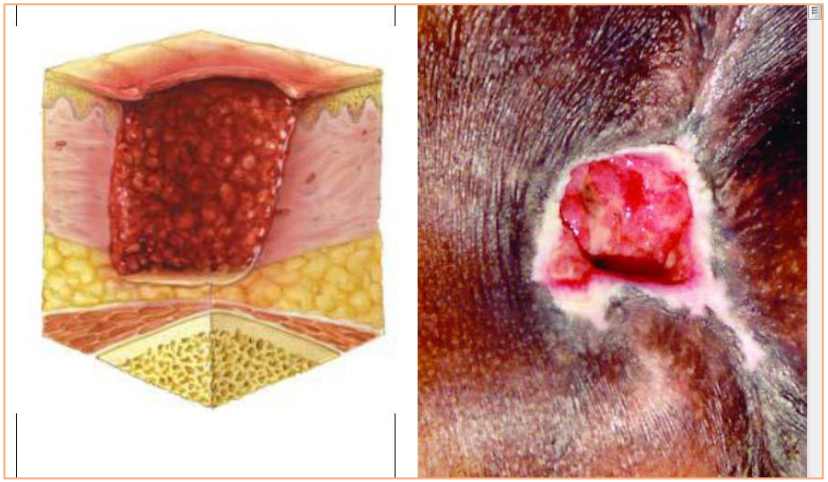

Catégorie 3 : Perte complète de tissu cutané

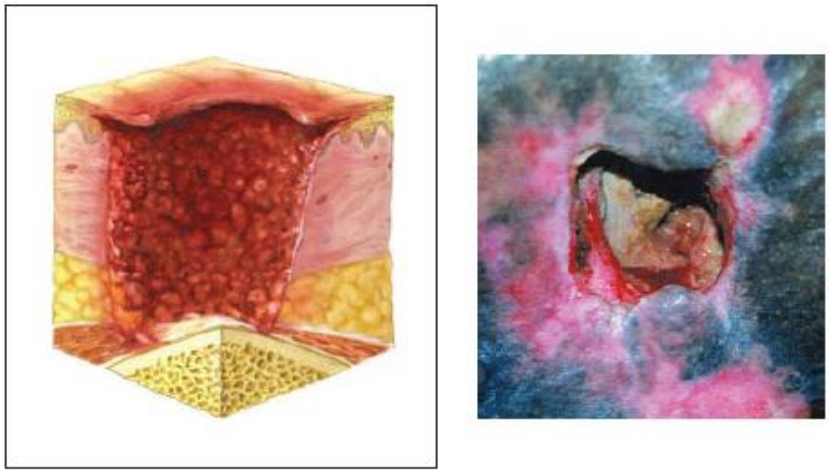

Catégorie 4 : Perte tissulaire complète

HÔPITAL RIVIERA-CHABLAIS
VAUD-VALAIS

KIT ESCARRE

Acronyme

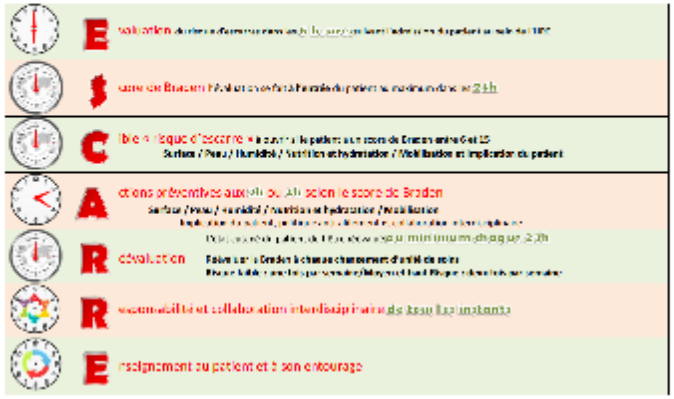

Coussins de positionnement

Positions recommandées

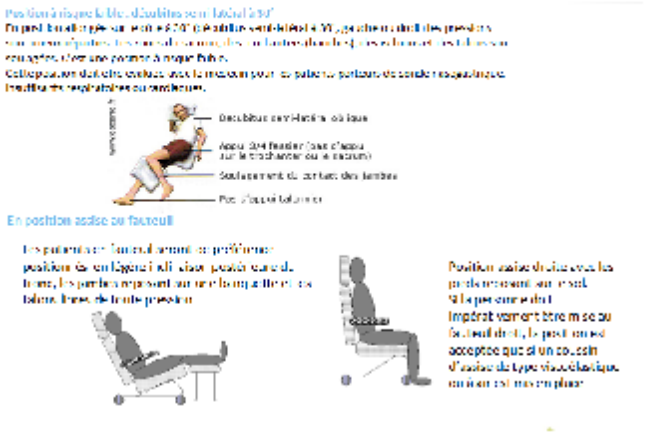

Algorithme de choix surface

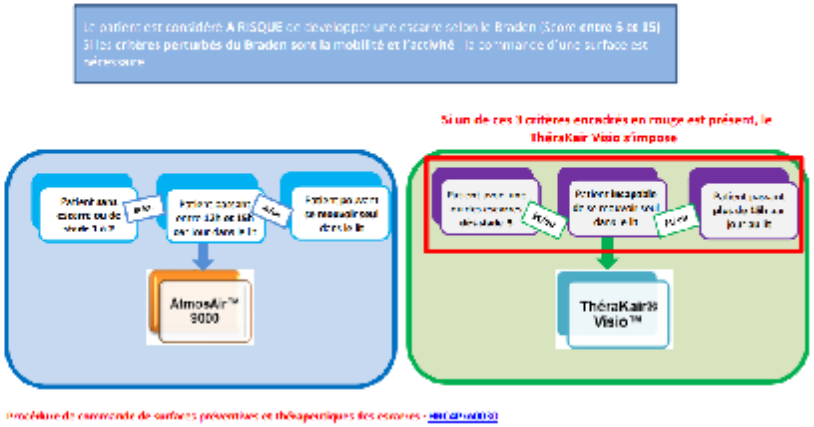

HÔPITAL RIVIERA-CHABLAIS
VAUD-VALAIS

E — **ÉVALUER** le risque d'escarre dans les **6 h**

S — **SCORER** échelle de Braden dans les **24 h**

C — **CIBLER** le concept de prévention pour les patients à risque

A — **AGIR** actions préventives au **2** ou **4 h**

R — **RÉÉVALUER** l'état cutané et le score de Braden

R — **RESPONSABILISER** travail en interdisciplinarité

E — **ENSEIGNER** au patient et à son entourage

HÔPITAL RIVIERA-CHABLAIS
VAUD-VALAIS

Guide de poche

HÔPITAL RIVIERA-CHABLAIS
VAUD-VALAIS

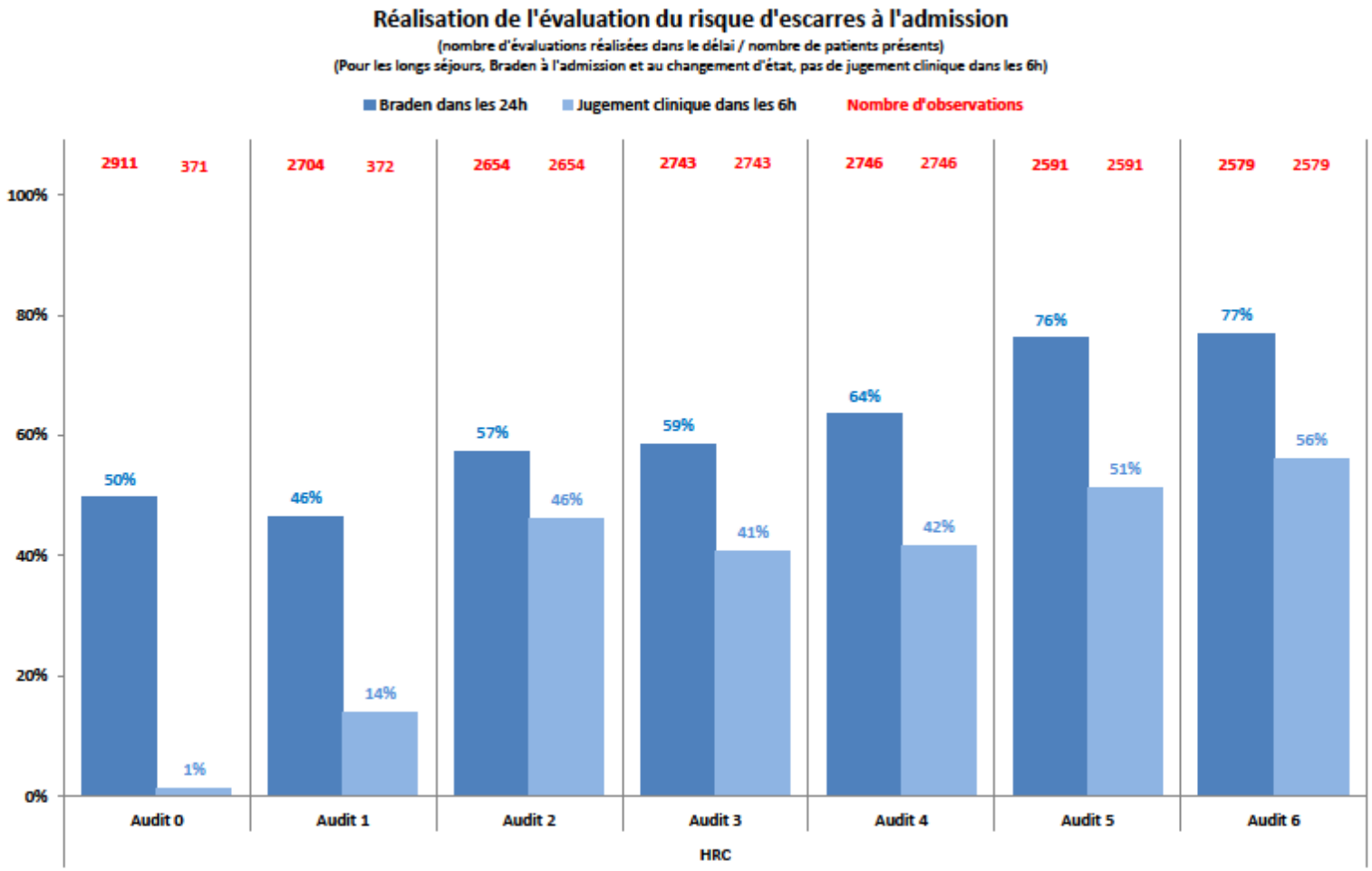

Résultat généré le 03.10.2018

HÔPITAL RIVIERA-CHABLAIS
VAUD-VALAIS

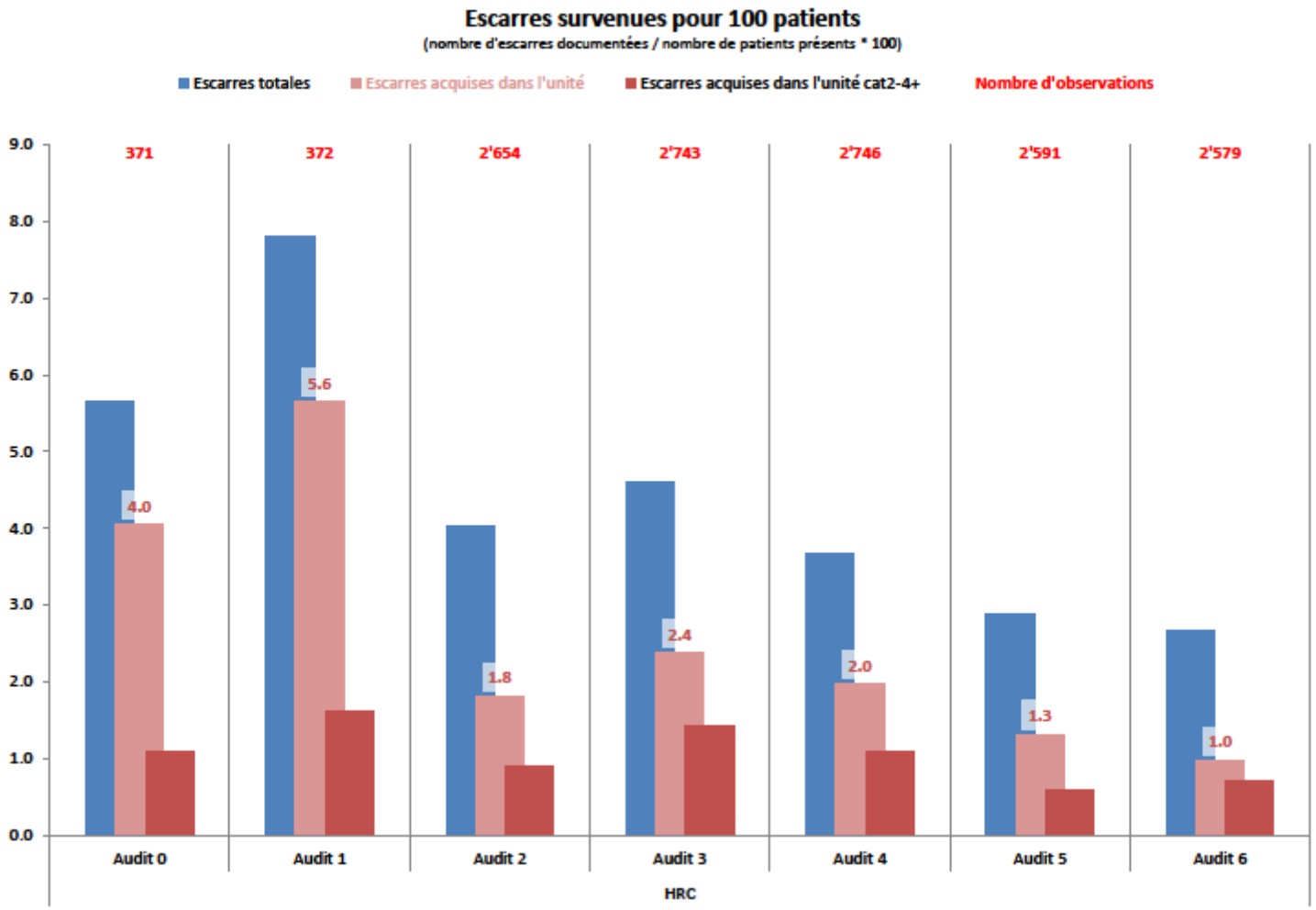

Evolution pour l'établissement, résultats générés le 03.10.2018

Calendriers de survenue des escarres HRC

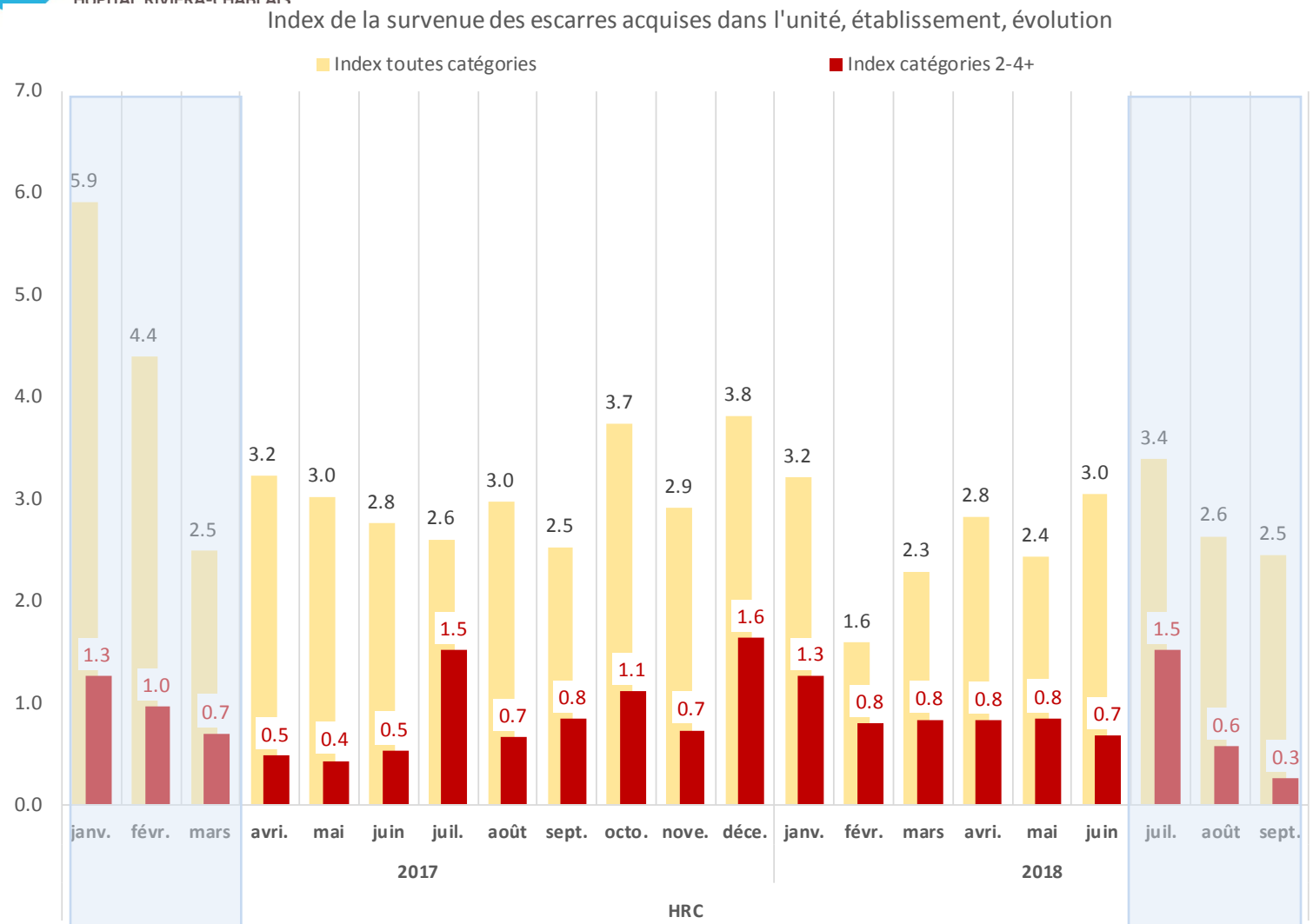

Index : 1000 (nombre de patients/jours avec escarre acquise dans l'unité)/(nombre de journées d'hospitalisation*)*

4.3 (1.0)
Baseline

Evolution de la survenue des escarres : -35% (-20%)

2.8 (0.8)
Fin de projet

HÔPITAL RIVIERA-CHABLAIS
VAUD-VALAIS

Cérémonie de clôture du projet prévention des escarres

HÔPITAL RIVIERA-CHABLAIS
VAUD-VALAIS

Bilan du projet

- Forte implication des ICUS dans la deuxième partie du projet.
- Participation du service des urgences pour l'évaluation dans les 6 heures.
- Faible puis absence d'implication médicale.
- Coaching différent au niveau des unités.
- Peu de traçabilité des actions des soignants dans les DPI.
- Importance de la pérennisation.

HÔPITAL RIVIERA-CHABLAIS
VAUD-VALAIS

Vision HRC

En partenariat avec le patient, prodiguer des soins sûrs, adaptés et performants.