PNEUMOLOGIE EN MÉDECINE DE PREMIER RECOURS

Colloque de médecine de premier recours
reconnu pour la formation continue
Mercredi 3 mai 2023, 8h15-11h
HUG, Auditoire Julliard, Rue Alcide-Jentzer 17, 1205 Genève

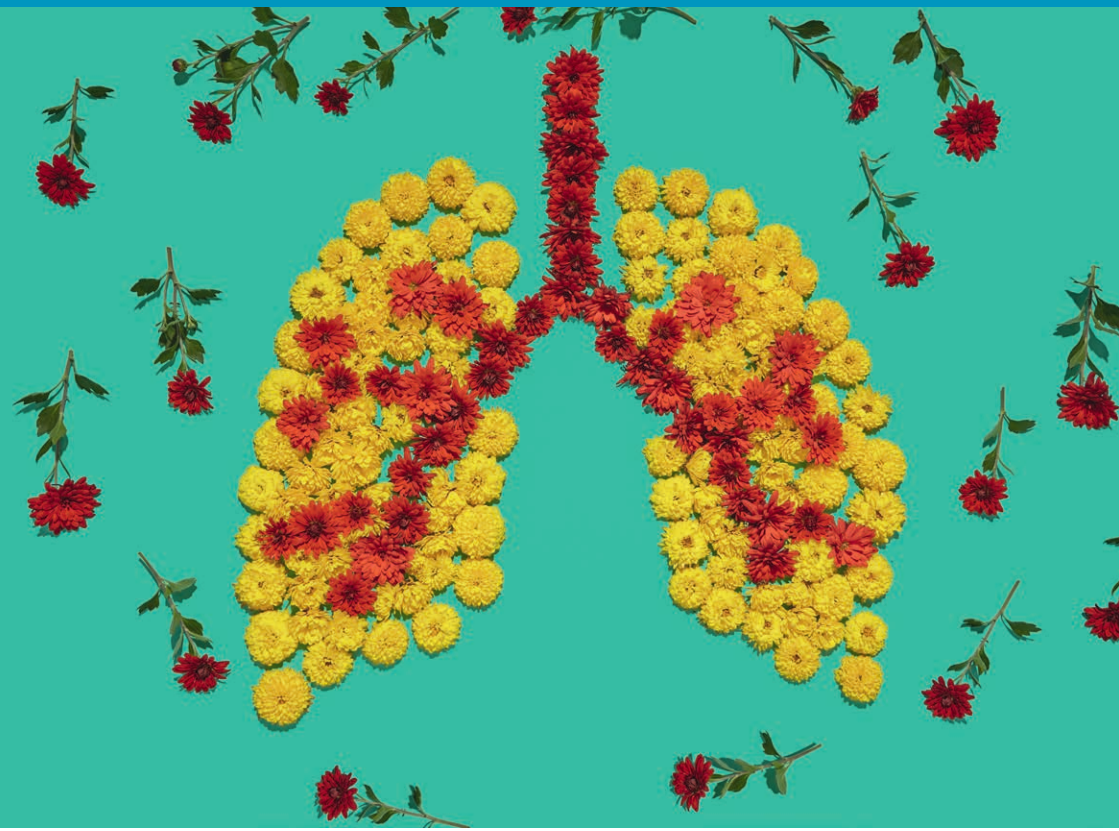

Hôpitaux
Universitaires
Genève

Colloque du 3 mai 2023

Objectifs généraux

- Savoir quand et comment dépister le cancer du poumon par le ou la médecin généraliste. Connaître les stratégies de suivi de nodules pulmonaires et quand référer pour un avis spécialisé.
- Savoir diagnostiquer et prendre en charge le syndrome d'hypoventilation/obésité (SHO) et le syndrome d'apnées du sommeil (SAS) et son appareillage.
- Découvrir la place de l'échographie pleuropulmonaire dans des pathologies respiratoires, ses indications et ses limites.

Interventions

- Dr Romain Messe, médecin adjoint, Service de pneumologie, HUG
- Dre Aileen-Margaret Kharat, médecin adjointe, Service de pneumologie, HUG
- Dre Chloé Chevallier Lugon, médecin adjointe, Unité des urgences ambulatoires, SMPR, HUG
- Dr Julien Salamun, médecin adjoint, Unité des urgences ambulatoires, SMPR, HUG
- Dre Aliénor De Tonnac De Villeuneuve, médecin interniste généraliste, FMH, cabinet privé

Programme

8h15-9h

Dépistage du cancer du poumon : pour quel patient, patiente et comment ?
Expert : Dr Romain Messe
Animation : Dre Aliénor De Tonnac De Villeuneuve

9h-9h15 Pause café

9h20-10h05

SAS et SHO : quand y penser et comment le traiter ?
Experte : Dre Aileen-Margaret Kharat
Animation : Dre Chloé Chevallier Lugon

10h05-10h20 Pause

10h20-11h

La place de l'échographie en pneumologie : aspects théoriques et quizz
Expertes : Dre Aileen-Margaret Kharat, Dre Chloé Chevallier Lugon
Animation : Dr Julien Salamun

Informations pratiques

Lien pour la diffusion en direct

www.hug.ch/medecine-premier-recours/2023

Inscription obligatoire

Service de médecine de premier recours
smpr.enseignementpostgrade@hcuge.ch
www.hug.ch/medecine-premier-recours/2023

Crédits de formation

Colloque reconnu pour la formation continue par la SSMIG (3 unités)

Consultation en ligne des documents des colloques

www.hug.ch/medecine-de-premier-recours/colloques-mpr

Organisé par le Service de médecine de premier recours et sponsorisé par

AstraZeneca
NOVARTIS
Boehringer Ingelheim
GSK
novo nordisk®
CSL Vifor
Bristol Myers Squibb™
Pfizer
OM PHARMA