

ANNEXE I.6

ORGANISATION DU CENTRE, FLOWCHART DE PRISE EN CHARGE ET ORGANISATION DE LA CONSULTATION MULTIDISCIPLINAIRE

ORGANISATION DU CENTRE

SERVICE DES MALADIES OSSEUSES / CENTRE DE RÉFÉRENCE DES MALADIES RARES DU MÉTABOLISME MINÉRAL ET OSSEUX (CRMR-MMO)

MÉDECIN-CHEF DE SERVICE

- Prof. Serge Ferrari, Médecin-Chef de Service (100%)

Service des Maladies Osseuses, Département de Médecine

Tel. +41(0)223729974

Fax. +41(0)223729975

E-mail : Serge.Ferrari@unige.ch

COORDINATEUR ET MÉDECIN CONSULTANT RÉFÉRENT

- Prof. Andrea Trombetti, Médecin adjoint agrégé (100%)

Service des Maladies Osseuses, Département de Médecine

Tel. +41(0)223729974

Fax. +41(0)223729975

E-mail : Andrea.Trombetti@hcuge.ch

MÉDECINS CONSULTANTS RÉFÉRENTS

- Prof. Paloma Parvex, Médecin adjointe agrégée responsable d'unité (100%)

Service des Spécialités Pédiatriques, Département de la Femme, de l'Enfant et de l'Adolescent

- Dre Siv Fokstuen, Médecin adjointe agrégée (100%)

Service de Médecine Génétique, Département Diagnostique

- Dre Alexandra Wilhelm-bals, Médecin adjointe (100%)

Service des Spécialités Pédiatriques, Département de la Femme, de l'Enfant et de l'Adolescent

- Dre Sana Boudabbous, Médecin adjointe agrégée responsable d'unité (100%)

Service de Radiologie, Département Diagnostique

MÉDECINS PAR SPÉCIALITÉ ET INTERVENANTS MULTIDISCIPLINAIRES

MALADIES OSSEUSES

- Prof. Serge Ferrari, *Service des Maladies Osseuses*
- Prof. Andrea Trombetti, *Service des Maladies Osseuses*
- Dr Emmanuel Biver, *Service des Maladies Osseuses*
- Dre Anne-Catherine Joly, *Service des Maladies Osseuses*
- Dr Ivan Padlina, *Service des Maladies Osseuses*

NÉPHROLOGIE ET MÉTABOLISME PÉDIATRIQUE

- Prof. Paloma Parvex, *Service des Spécialités Pédiatriques*
- Dre Alexandra Wilhelm-Bals, *Service des Spécialités Pédiatriques*
- Dre Elsa Gonzalez, *Service des Spécialités Pédiatriques*
- Dre Ilse Kern, *Service des Spécialités Pédiatriques*
- Dre Christine Serratrice, *Service de Médecine de l'Âgé*

ORTHOPÉDIE ADULTE

- Prof. Didier Hannouche, *Service de Chirurgie Orthopédique et Traumatologie de l'Appareil Moteur*
- Dr Matthieu Zingg, *Service de Chirurgie Orthopédique et Traumatologie de l'Appareil Moteur*

ORTHOPÉDIE PÉDIATRIQUE

- Prof. Dimitri Ceroni, *Service de Chirurgie de l'Enfant et Adolescent*
- Dr Giacomo De Marco, *Service de Chirurgie de l'Enfant et Adolescent*
- Dr Romain Dayer, *Service de Chirurgie de l'Enfant et Adolescent*

CHIRURGIE THORACIQUE ET ENDOCRINIENNE

- Prof. Frédéric Triponez, *Service de Chirurgie Endocrinienne et Thoracique*

GÉNÉTIQUE

- Prof. Marc Abramowicz, *Service de Médecine Génétique*
- Dre Siv Fokstuen, *Service de Médecine Génétique*

MÉDECIN DENTISTE

- Prof. Serge Bouillaguet, *Clinique Universitaire de Médecine Dentaire*
- Prof. Gregory Antonarakis, *Département de Réhabilitation Oro-faciale*
- Dr Laurent Daeniker, *Médecin dentiste*

CHIRURGIE MAXILLO-FACIALE

- Prof. Paolo Scolozzi, *Service de Chirurgie Maxillo-faciale et de Chirurgie Buccale*

OTO-RHINO-LARYNGOLOGIE

- Dr Cao Van Hélène, *Service d'ORL et de Chirurgie Cervico-faciale*
- Dr Nils Guinand, *Service d'ORL et de Chirurgie Cervico-faciale*

RADIOLOGIE

- Prof. Sylvianne Hanquinet-Ginter, *Service de Radiologie*
- Dre Sana Boudabbous, *Service de Radiologie*

CARDIOLOGIE

- Prof. François Mach, *Service de Cardiologie*

- Dre Julie Wacker Bou Puigdefabregas, *Service de Cardiologie*

NEUROCHIRURGIE

- Prof. Enrico Tessitore, *Service de Neurochirurgie*
- Dr Andrea Bartoli, *Service de Neurochirurgie*

DERMATOLOGIE

- Dr Emmanuel Laffitte, *Service de Dermatologie et Vénérologie*

PNEUMOLOGIE

- Prof. Anne Bergeron, *Service de Pneumologie*
- Dr Isabelle Ruchonnet, *Service de Pneumologie*

RHUMATOLOGIE

- Prof. Axel Finckh, *Service de Rhumatologie*

RHUMATOLOGIE PÉDIATRE

- Dre Carlomagno Raffaella, *Service des Spécialités Pédiatriques*

NUTRITION

- Prof. Laurence Genton Graf, *Service d'Endocrinologie, Diabétologie, Nutrition et Education Thérapeutique du Patient*
- Dr Tinh-Hai Collet, *Service d'Endocrinologie, Diabétologie, Nutrition et Education Thérapeutique du Patient*
- Mme Catherine Bussien, Diététicienne, *Unité d'Endocrinologie et de diabétologie pédiatriques*

ENDOCRINOLOGIE PÉDIATRE

- Prof. Valérie Schwitzgebel, *Service de Développement et de Croissance*
- Dre Mirjam Dirlewanger, *Service de Développement et de Croissance*

ENDOCRINOLOGIE

- Prof. Sophie Leboulleux, *Service d'Endocrinologie, Diabétologie, Nutrition et Education Thérapeutique du Patient*
- Prof. François Jornayvaz, *Service d'Endocrinologie, Diabétologie, Nutrition et Education Thérapeutique du Patient*

PHYSIOTHÉRAPIE

- Responsable : Dimitri Perez

PHYSIOTHÉRAPIE PÉDIATRIQUE

- Responsable : Patricia Leis

PSYCHOLOGIE

- Viridiana Mazzola (Adulte - Psychologue Responsable SPLIC)

SERVICE SOCIAL

- Randall Izambayi
- Diana Itik

FACILITY CARE

- Dre Garcia Segarra Nuria (Centre pédiatrique de Meyrin / Rue de la Prulay 35, 1217 Meyrin)
- Dr Michel Paoletta (Cabinet médical / Rue de la Servette 61, 1202 Genève)

INFIRMIÈRES

- Priscilia Ungharo, Infirmière formée en éducation thérapeutique, *Service des Spécialités Pédiatriques*
- Pascale Bindschedler-Wyss, Infirmière, *Service des Maladies Osseuses*

RESPONSABLE DE LA PLATEFORME D'ANALYSE,

ASSISTANTE EN CHARGE DES QUANTIFICATIONS DES BIOPSIES OSSEUSES

- Maude Gerbaix, PhD, Biologiste/Post-doctorante-Maître assistante UNIGE, *Service des Maladies Osseuses*

ASSISTANTE EN CHARGE DU HR-PQCT

- Magaly Hars, PhD, *Service des Maladies Osseuses*

ASSISTANTE DE RECHERCHE

- Mélanie Hars, PhD, *Service des Maladies Osseuses*

FLOWCHART DE PRISE EN CHARGE

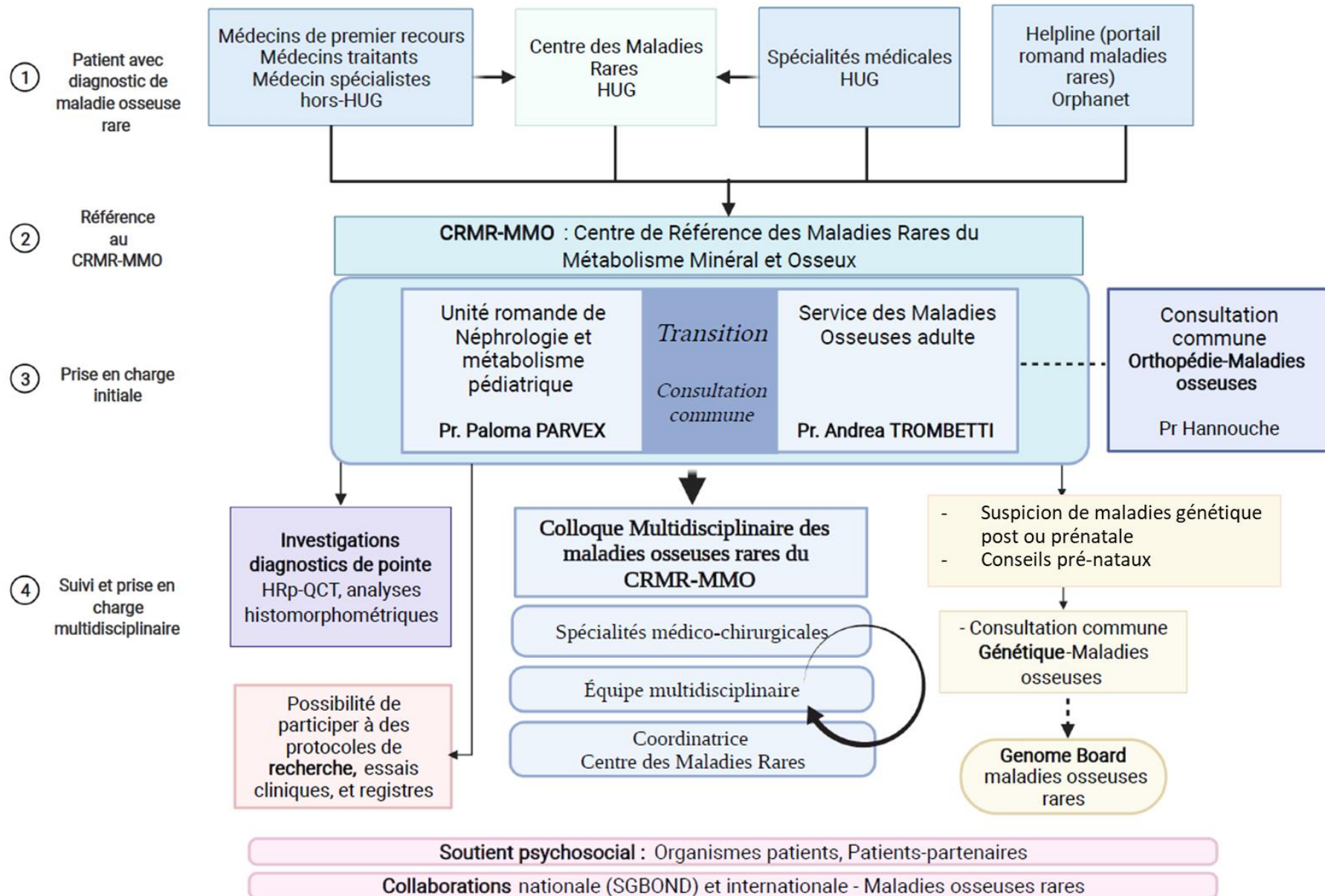

ORGANISATION DE LA CONSULTATION MULTIDISCIPLINAIRE

