Dépistage des virus respiratoires dans les prélèvements respiratoires (POCT inclus) : 03 janvier 2022 jusqu'au 06 février 2022

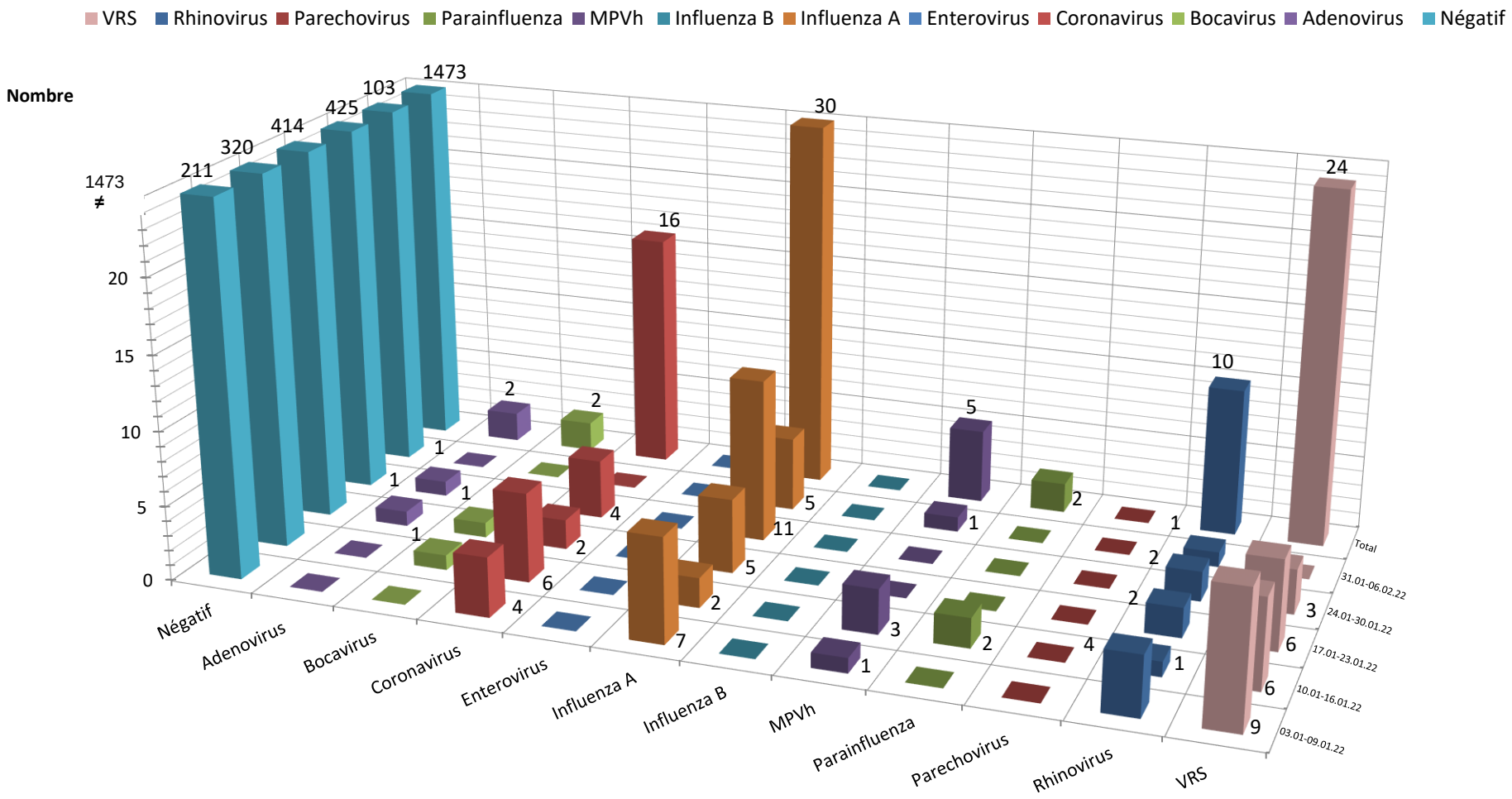

Dépistage des virus respiratoires dans les prélèvements respiratoires (POCT inclus) : 07 février 2022 jusqu'au 06 mars 2022

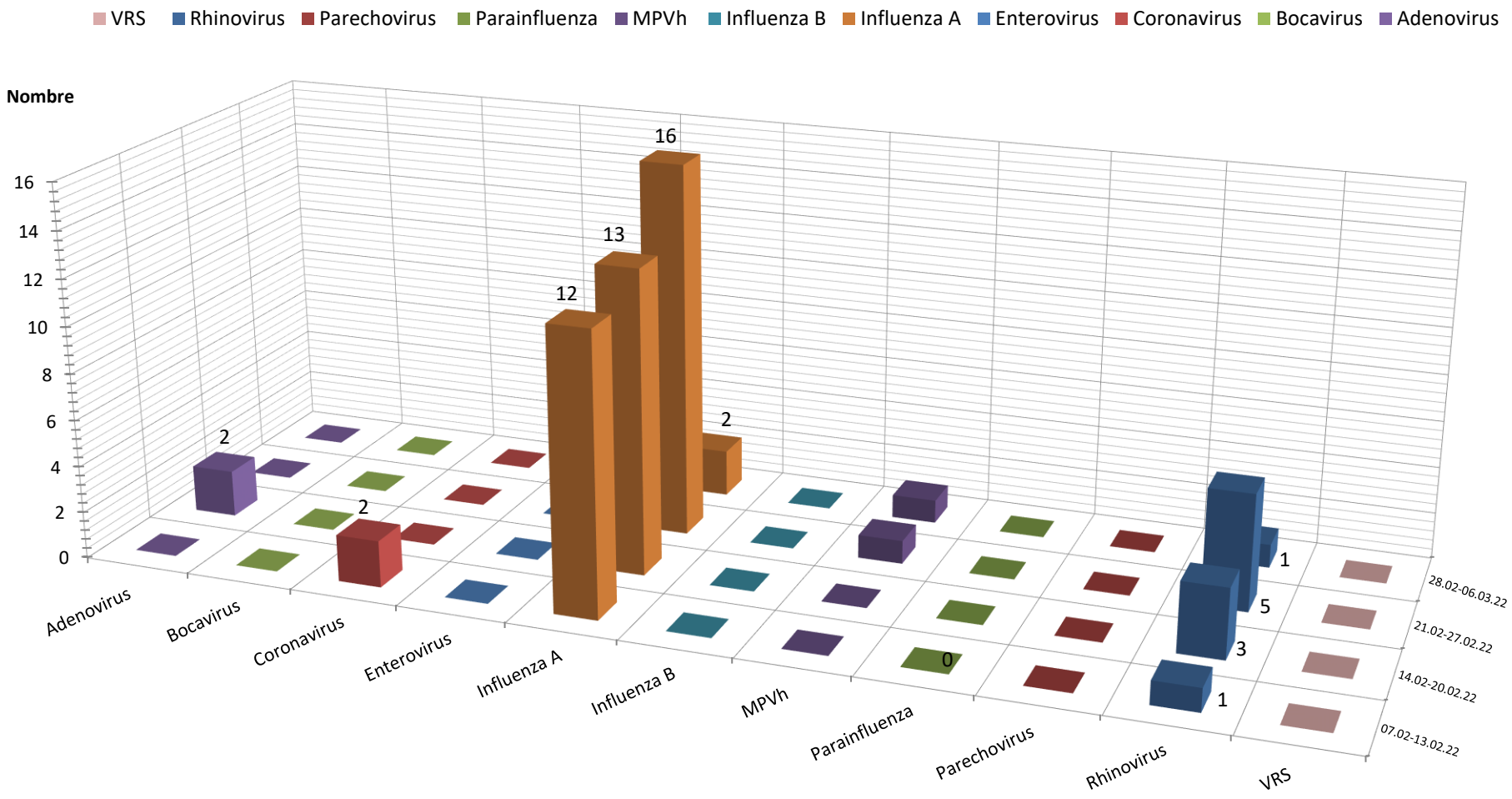

Dépistage des virus respiratoires dans les prélèvements respiratoires (POCT inclus) : 07 mars 2022 jusqu'au 03 avril 2022

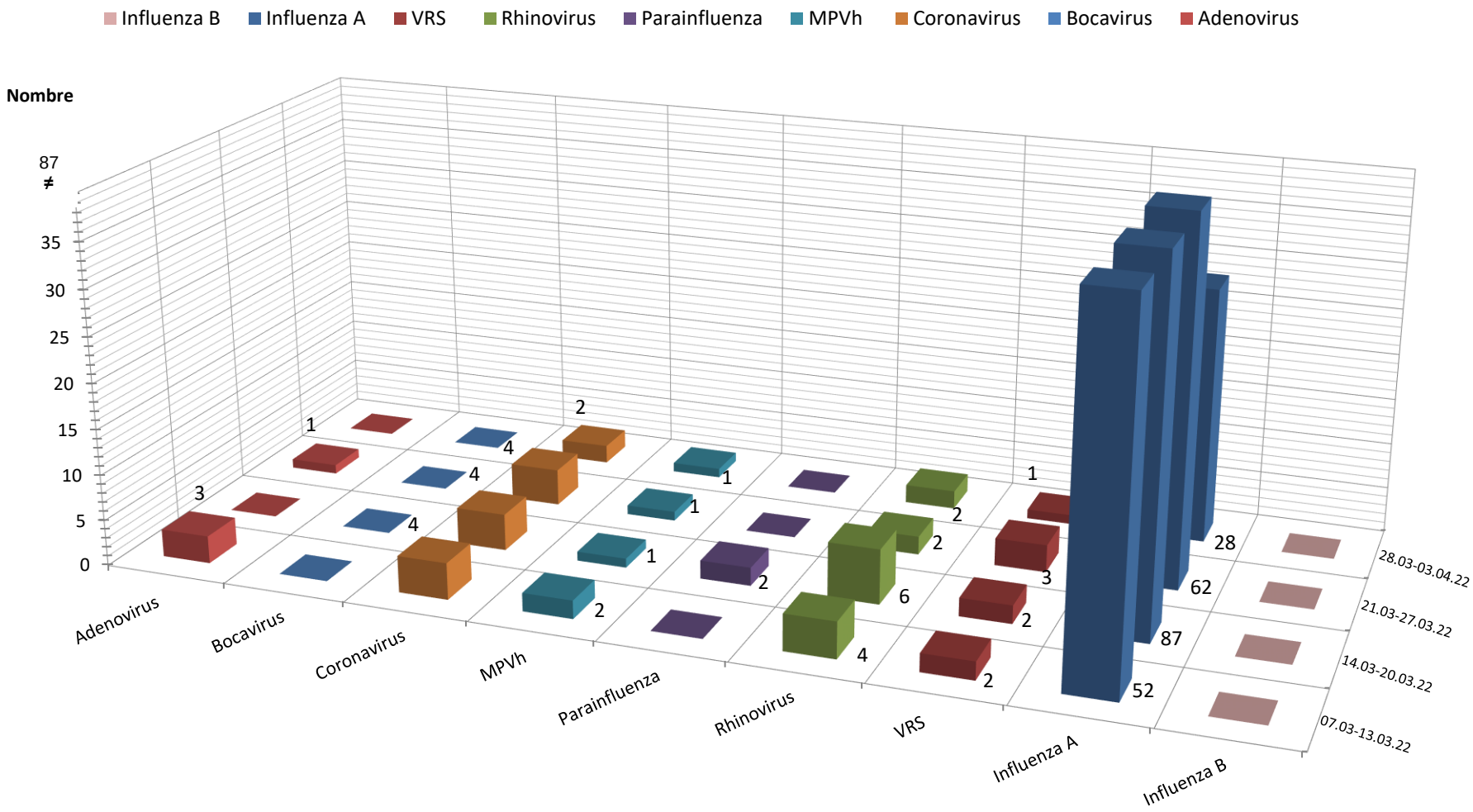

Dépistage des virus respiratoires dans les prélèvements respiratoires (POCT inclus) : 04 avril 2022 jusqu'au 01 mai 2022

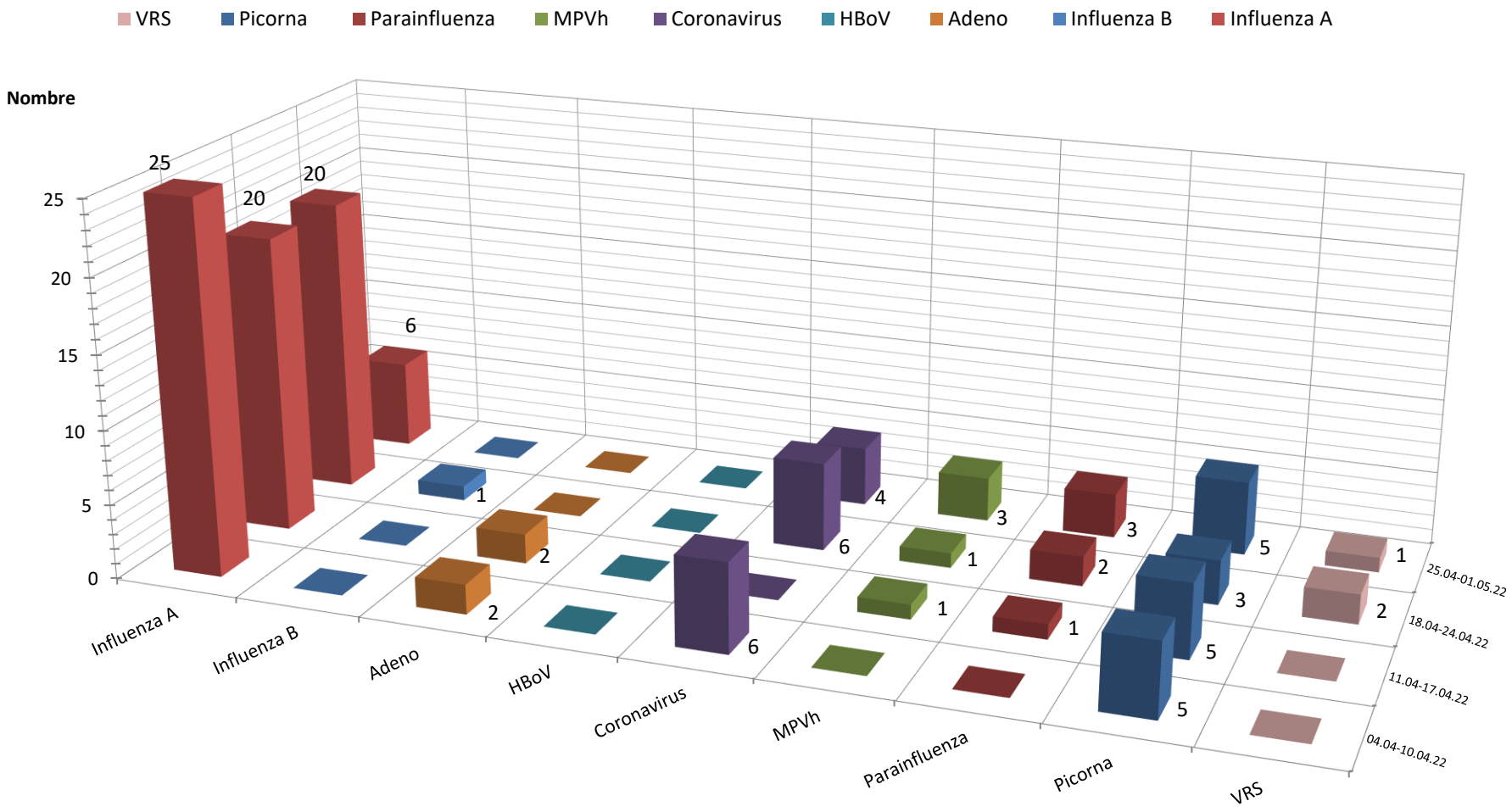

Dépistage des virus respiratoires dans les prélèvements respiratoires (POCT inclus) : 02 mai 2022 jusqu'au 05 juin 2022

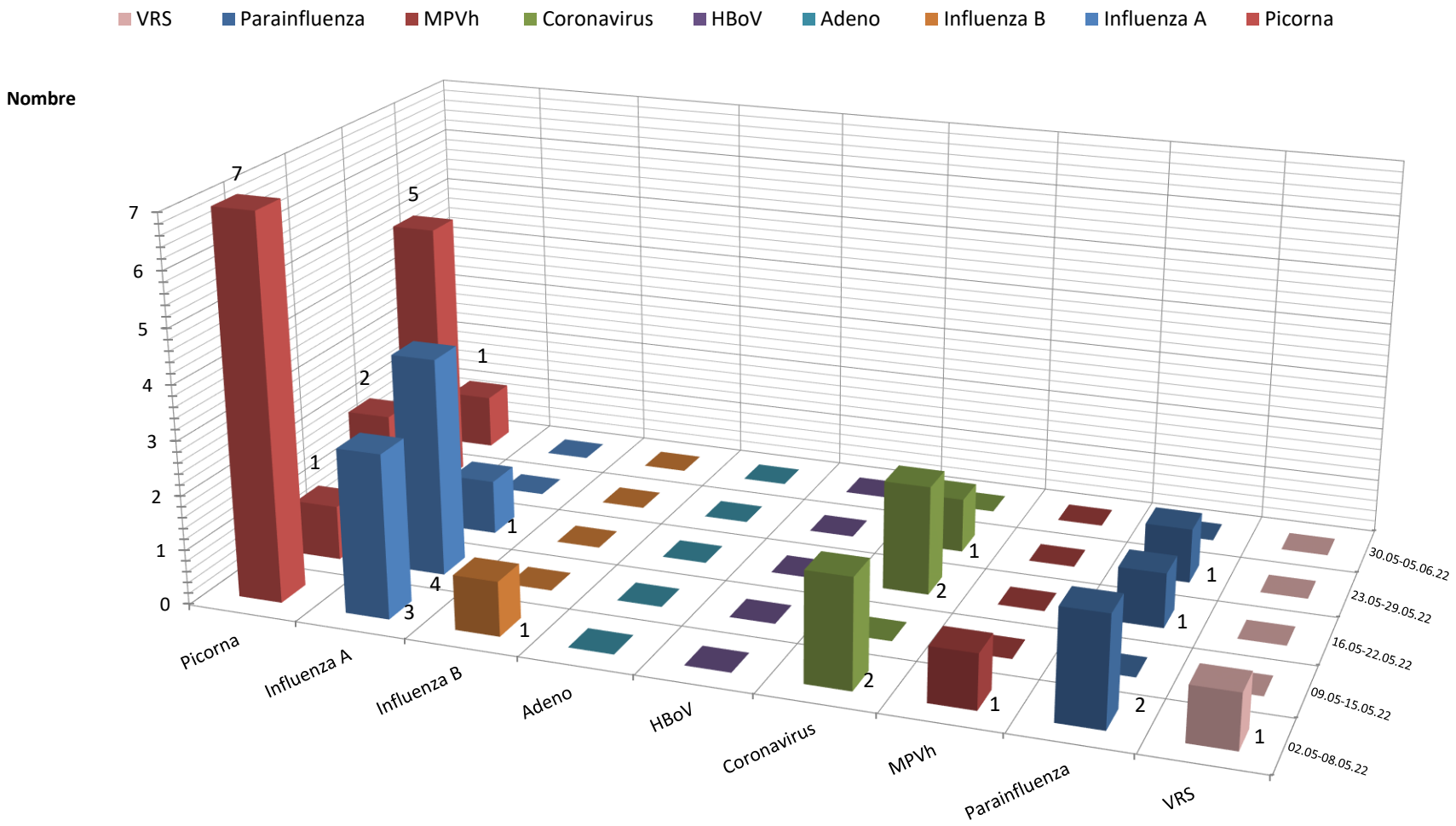

Dépistage des virus respiratoires dans les prélèvements respiratoires (POCT inclus) : 06 juin 2022 jusqu'au 03 juillet 2022

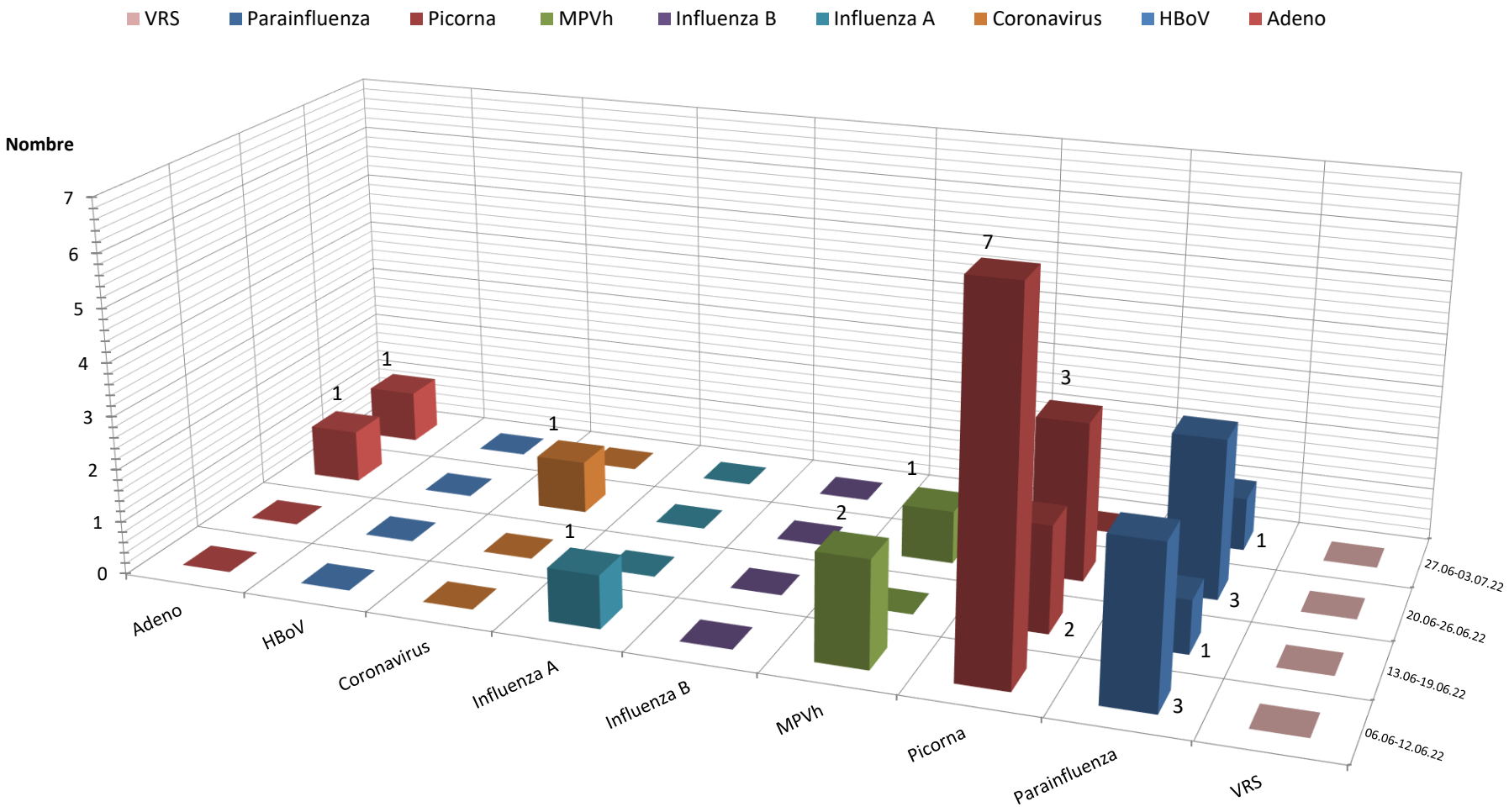

Dépistage des virus respiratoires dans les prélèvements respiratoires (POCT inclus) : 04 juillet 2022 jusqu'au 31 juillet 2022

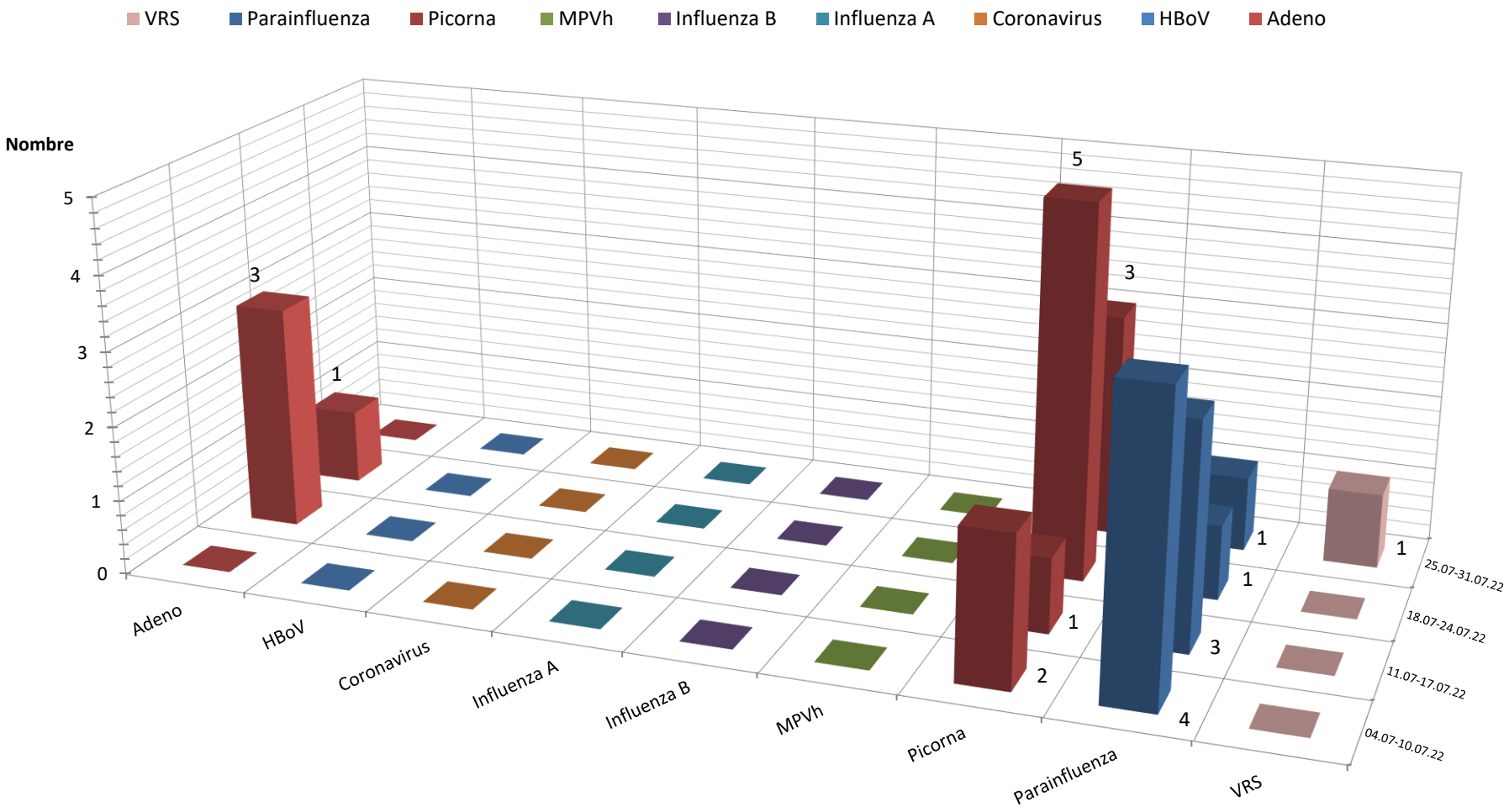

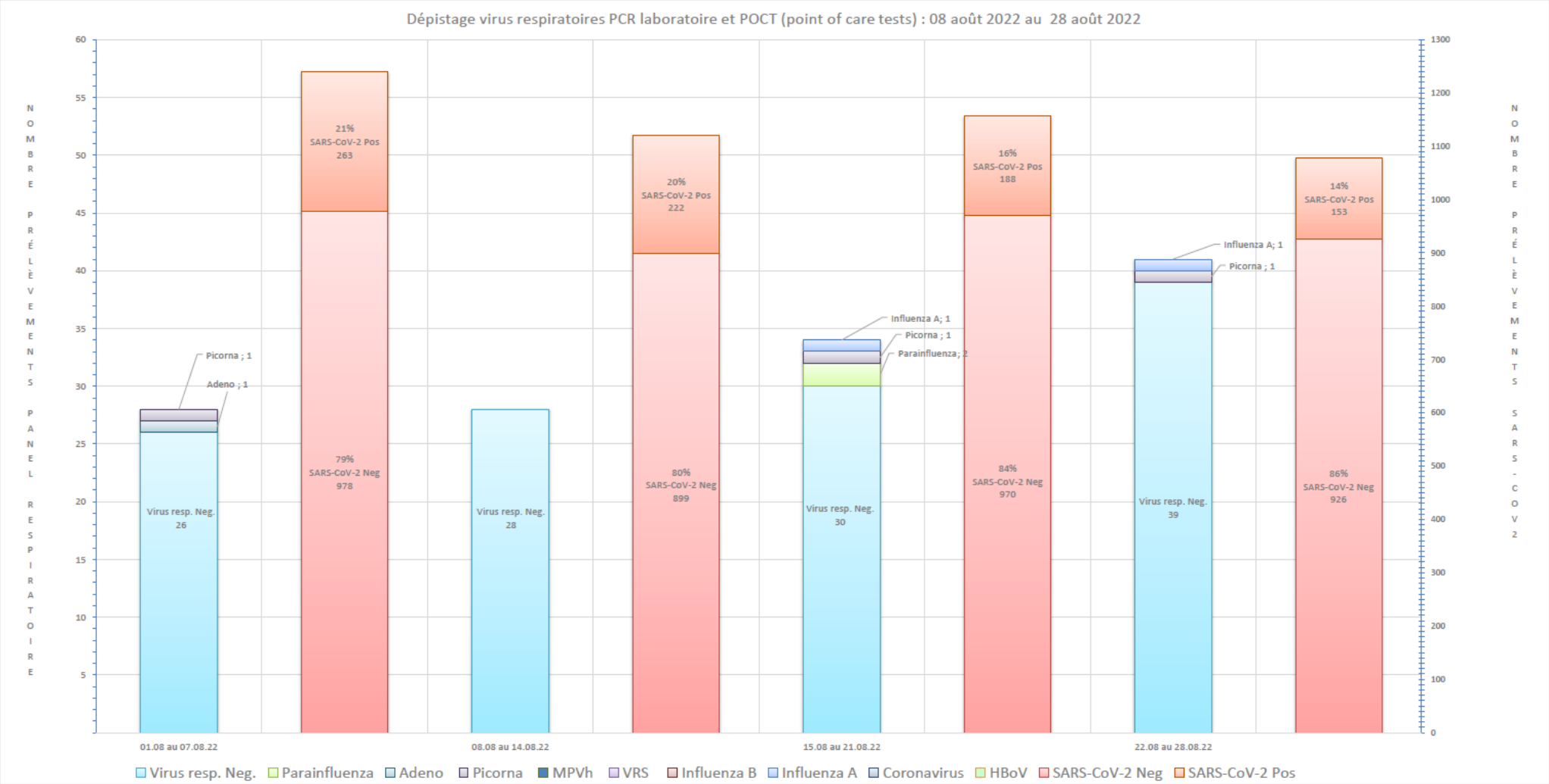
Dépistage virus respiratoires PCR laboratoire et POCT (point of care tests) : 08 août 2022 au 28 août 2022
NOMBRE PRÉLÈVEMENTS PANEL RESPIRATOIRE
NOMBRE PRÉLÈVEMENTS SARS-COV2
Picorna ; 1
Adeno ; 1
Virus resp. Neg. 26
21% SARS-CoV-2 Pos 263
79% SARS-CoV-2 Neg 978
Virus resp. Neg. 28
20% SARS-CoV-2 Pos 222
80% SARS-CoV-2 Neg 899
Influenza A; 1
Picorna ; 1
Parainfluenza; 2
Virus resp. Neg. 30
16% SARS-CoV-2 Pos 188
84% SARS-CoV-2 Neg 970
Influenza A; 1
Picorna ; 1
Virus resp. Neg. 39
14% SARS-CoV-2 Pos 153
86% SARS-CoV-2 Neg 926
01.08 au 07.08.22
08.08 au 14.08.22
15.08 au 21.08.22
22.08 au 28.08.22
Virus resp. Neg.
Parainfluenza
Adeno
Picorna
MPVh
VRS
Influenza B
Influenza A
Coronavirus
HBoV
SARS-CoV-2 Neg
SARS-CoV-2 Pos

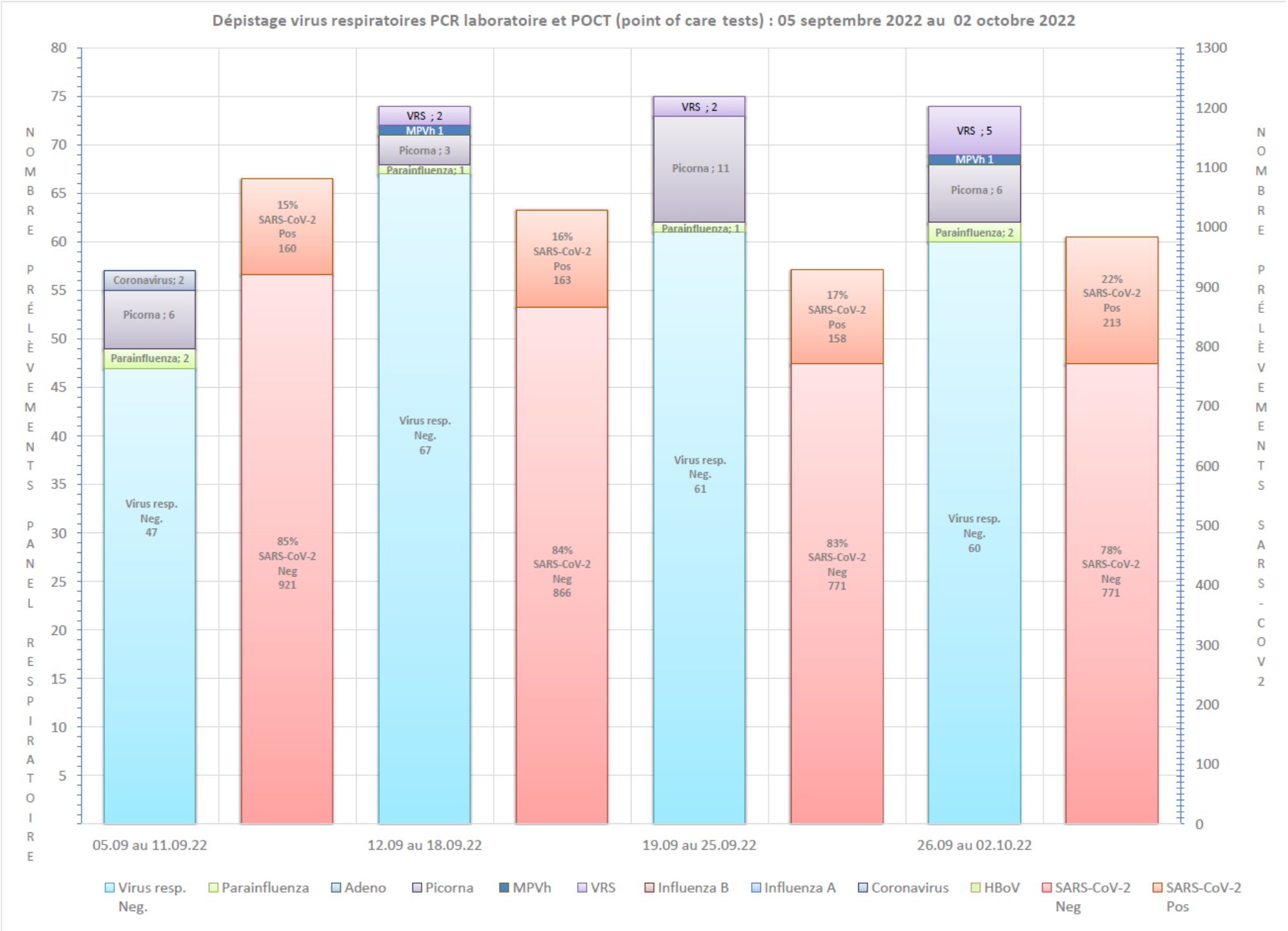
Dépistage virus respiratoires PCR laboratoire et POCT (point of care tests) : 05 septembre 2022 au 02 octobre 2022
NOMBRE PRÉLÈVEMENTS PANEL RESPIRATOIRE
NOMBRE PRÉLÈVEMENTS SARS-COV2
05.09 au 11.09.22
12.09 au 18.09.22
19.09 au 25.09.22
26.09 au 02.10.22
Coronavirus; 2
Picorna ; 6
Parainfluenza; 2
Virus resp. Neg. 47
15% SARS-CoV-2 Pos 160
85% SARS-CoV-2 Neg 921
VRS ; 2
MPVh 1
Picorna ; 3
Parainfluenza; 1
Virus resp. Neg. 67
16% SARS-CoV-2 Pos 163
84% SARS-CoV-2 Neg 866
VRS ; 2
Picorna ; 11
Parainfluenza; 1
Virus resp. Neg. 61
17% SARS-CoV-2 Pos 158
83% SARS-CoV-2 Neg 771
VRS ; 5
MPVh 1
Picorna ; 6
Parainfluenza; 2
Virus resp. Neg. 60
22% SARS-CoV-2 Pos 213
78% SARS-CoV-2 Neg 771
Virus resp. Neg.
Parainfluenza
Adeno
Picorna
MPVh
VRS
Influenza B
Influenza A
Coronavirus
HBoV
SARS-CoV-2 Neg
SARS-CoV-2 Pos

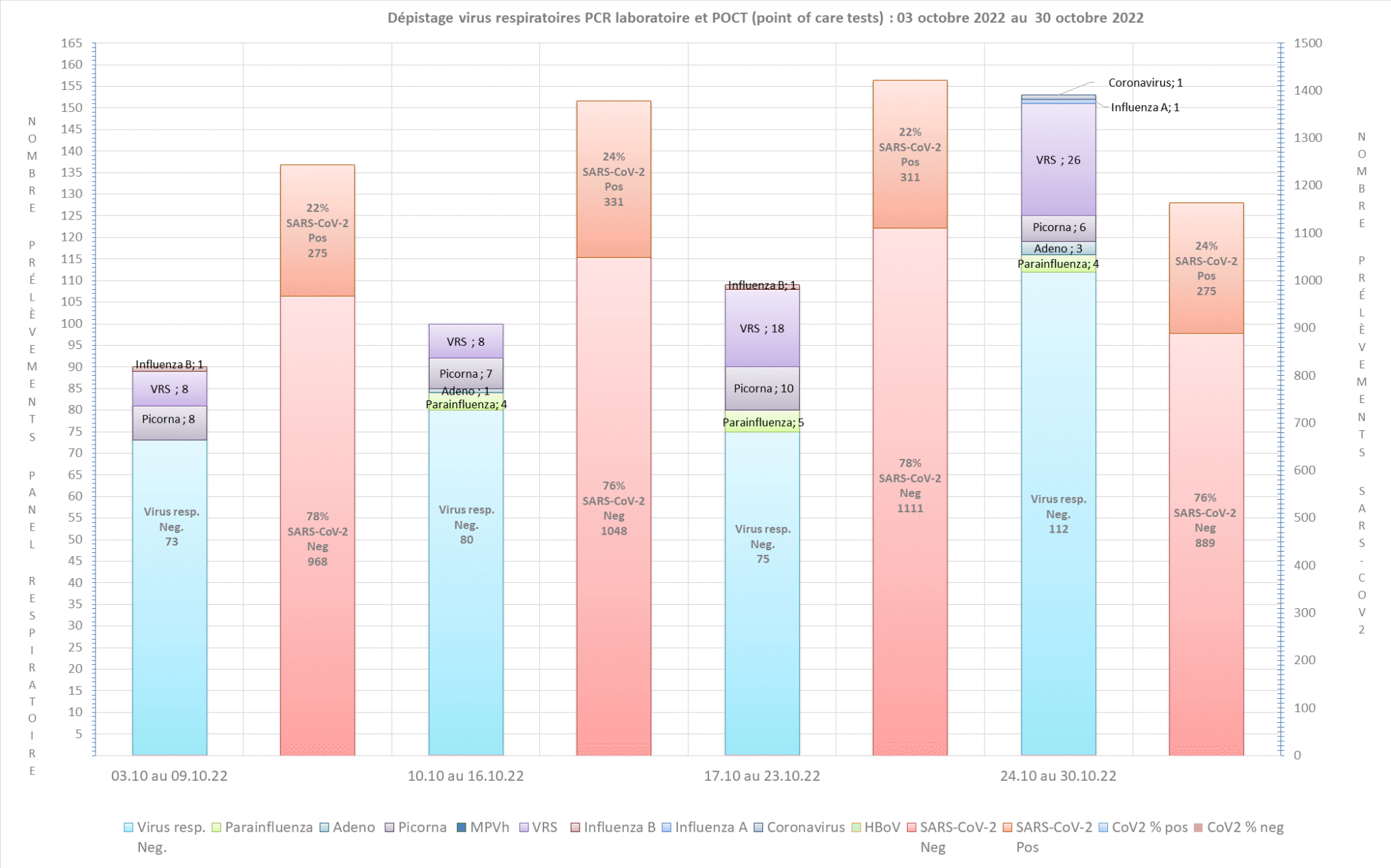
Dépistage virus respiratoires PCR laboratoire et POCT (point of care tests) : 03 octobre 2022 au 30 octobre 2022
NOMBRE PRÉLÈVEMENTS PANEL RESPIRATOIRE
NOMBRE PRÉLÈVEMENTS SARS-COV2
03.10 au 09.10.22
10.10 au 16.10.22
17.10 au 23.10.22
24.10 au 30.10.22
Influenza B; 1
VRS ; 8
Picorna ; 8
Virus resp. Neg. 73
22% SARS-CoV-2 Pos 275
78% SARS-CoV-2 Neg 968
VRS ; 8
Picorna ; 7
Adeno ; 1
Parainfluenza; 4
Virus resp. Neg. 80
24% SARS-CoV-2 Pos 331
76% SARS-CoV-2 Neg 1048
Influenza B; 1
VRS ; 18
Picorna ; 10
Parainfluenza; 5
Virus resp. Neg. 75
22% SARS-CoV-2 Pos 311
78% SARS-CoV-2 Neg 1111
Coronavirus; 1
Influenza A; 1
VRS ; 26
Picorna ; 6
Adeno ; 3
Parainfluenza; 4
Virus resp. Neg. 112
24% SARS-CoV-2 Pos 275
76% SARS-CoV-2 Neg 889
Virus resp. Neg.
Parainfluenza
Adeno
Picorna
MPVh
VRS
Influenza B
Influenza A
Coronavirus
HBoV
SARS-CoV-2 Neg
SARS-CoV-2 Pos
CoV2 % pos
CoV2 % neg

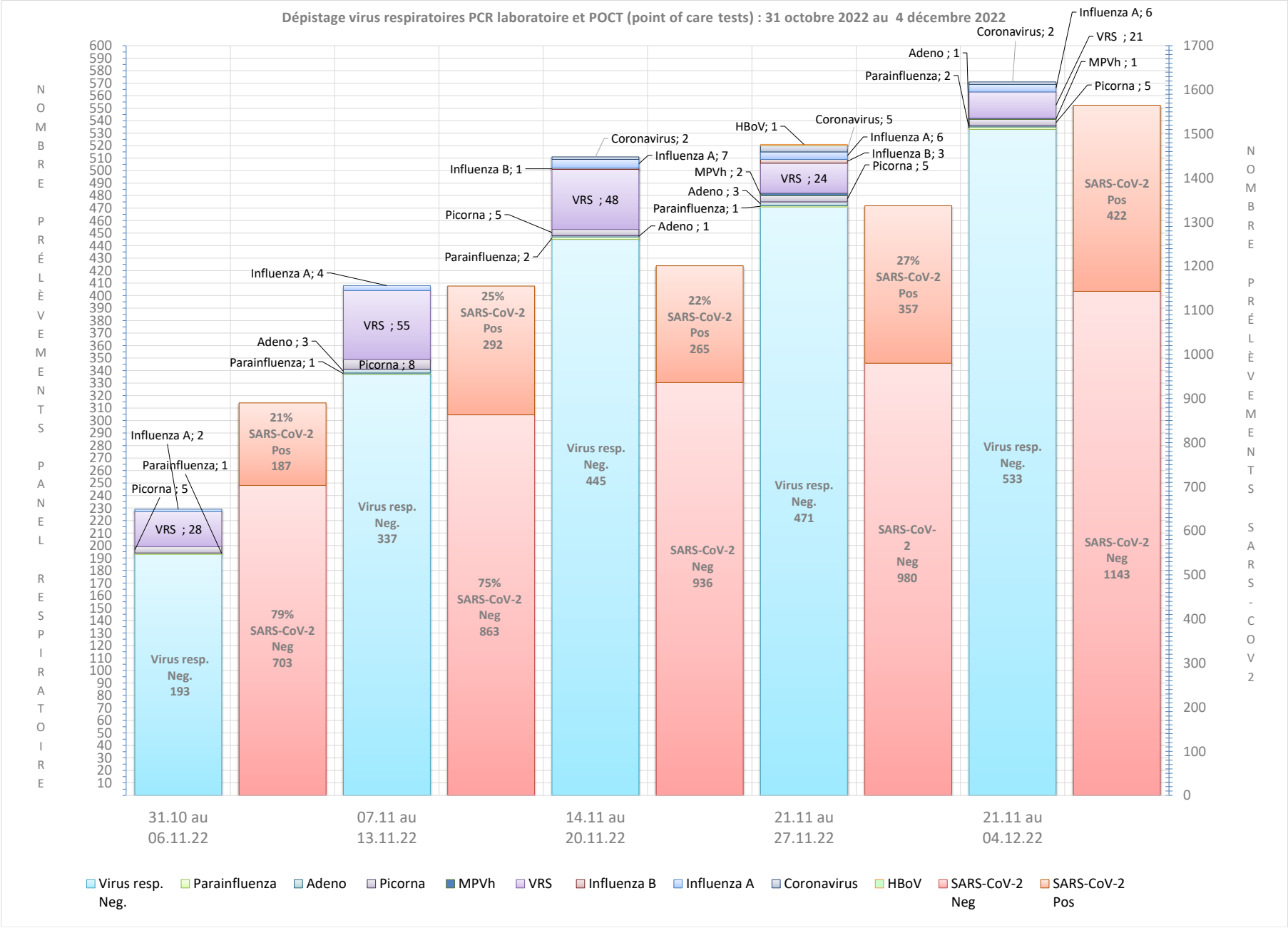
Dépistage virus respiratoires PCR laboratoire et POCT (point of care tests) : 31 octobre 2022 au 4 décembre 2022
NOMBRE PRÉLÈVEMENTS PANEL RESPIRATOIRE
NOMBRE PRÉLÈVEMENTS SARS-COV2
Influenza A; 2
Parainfluenza; 1
Picorna ; 5
VRS ; 28
Virus resp. Neg. 193
21% SARS-CoV-2 Pos 187
79% SARS-CoV-2 Neg 703
Influenza A; 4
Adeno ; 3
Parainfluenza; 1
VRS ; 55
Picorna ; 8
Virus resp. Neg. 337
25% SARS-CoV-2 Pos 292
75% SARS-CoV-2 Neg 863
Coronavirus; 2
Influenza A; 7
Influenza B; 1
VRS ; 48
Picorna ; 5
Parainfluenza; 2
Adeno ; 1
Virus resp. Neg. 445
22% SARS-CoV-2 Pos 265
SARS-CoV-2 Neg 936
HBoV; 1
Coronavirus; 5
Influenza A; 6
Influenza B; 3
MPVh ; 2
Picorna ; 5
VRS ; 24
Adeno ; 3
Parainfluenza; 1
Virus resp. Neg. 471
27% SARS-CoV-2 Pos 357
SARS-CoV-2 Neg 980
Influenza A; 6
Coronavirus; 2
VRS ; 21
Adeno ; 1
MPVh ; 1
Parainfluenza; 2
Picorna ; 5
Virus resp. Neg. 533
SARS-CoV-2 Pos 422
SARS-CoV-2 Neg 1143
31.10 au 06.11.22
07.11 au 13.11.22
14.11 au 20.11.22
21.11 au 27.11.22
21.11 au 04.12.22
Virus resp. Neg.
Parainfluenza
Adeno
Picorna
MPVh
VRS
Influenza B
Influenza A
Coronavirus
HBoV
SARS-CoV-2 Neg
SARS-CoV-2 Pos

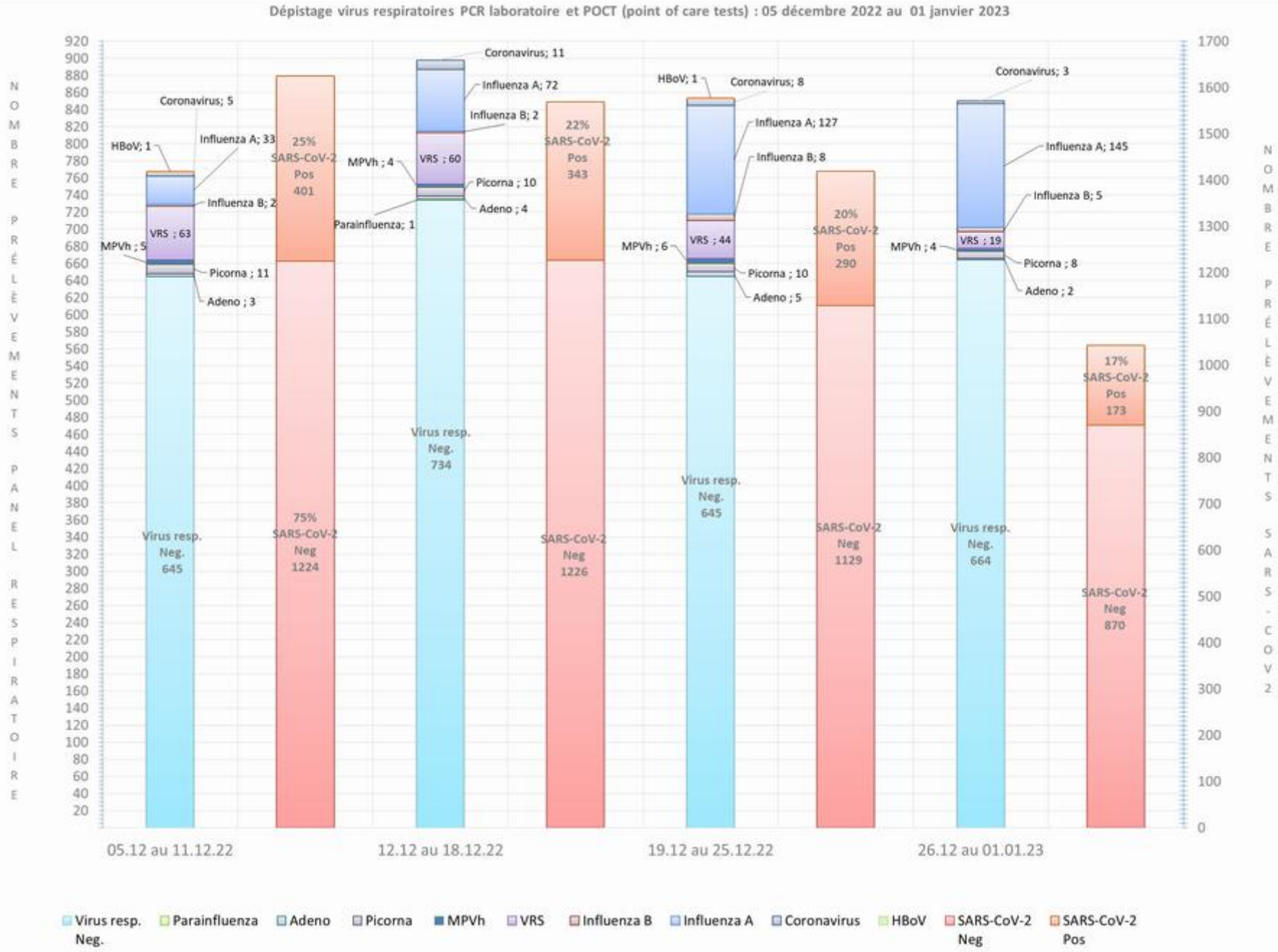
Dépistage virus respiratoires PCR laboratoire et POCT (point of care tests) : 05 décembre 2022 au 01 janvier 2023
NOMBRE PRÉLÈVEMENTS PANEL RESPIRATOIRE
NOMBRE PRÉLÈVEMENTS SARS-COV2
05.12 au 11.12.22
12.12 au 18.12.22
19.12 au 25.12.22
26.12 au 01.01.23
Virus resp. Neg. 645
HBoV; 1
Coronavirus; 5
Influenza A; 33
Influenza B; 2
VRS ; 63
MPVh ; 5
Picorna ; 11
Adeno ; 3
25% SARS-CoV-2 Pos 401
75% SARS-CoV-2 Neg 1224
Virus resp. Neg. 734
Coronavirus; 11
Influenza A; 72
Influenza B; 2
MPVh ; 4
VRS ; 60
Picorna ; 10
Adeno ; 4
Parainfluenza; 1
22% SARS-CoV-2 Pos 343
SARS-CoV-2 Neg 1226
Virus resp. Neg. 645
HBoV; 1
Coronavirus; 8
Influenza A; 127
Influenza B; 8
MPVh ; 6
VRS ; 44
Picorna ; 10
Adeno ; 5
20% SARS-CoV-2 Pos 290
SARS-CoV-2 Neg 1129
Virus resp. Neg. 664
Coronavirus; 3
Influenza A; 145
Influenza B; 5
MPVh ; 4
VRS ; 19
Picorna ; 8
Adeno ; 2
17% SARS-CoV-2 Pos 173
SARS-CoV-2 Neg 870
Virus resp. Neg.
Parainfluenza
Adeno
Picorna
MPVh
VRS
Influenza B
Influenza A
Coronavirus
HBoV
SARS-CoV-2 Neg
SARS-CoV-2 Pos