# FORUM DE L'ASTHME
## HUG 2022

Colloques organisés par le Service de pneumologie
**Le 1er ou 2e jeudi du mois de 12h à 13h**
En ligne

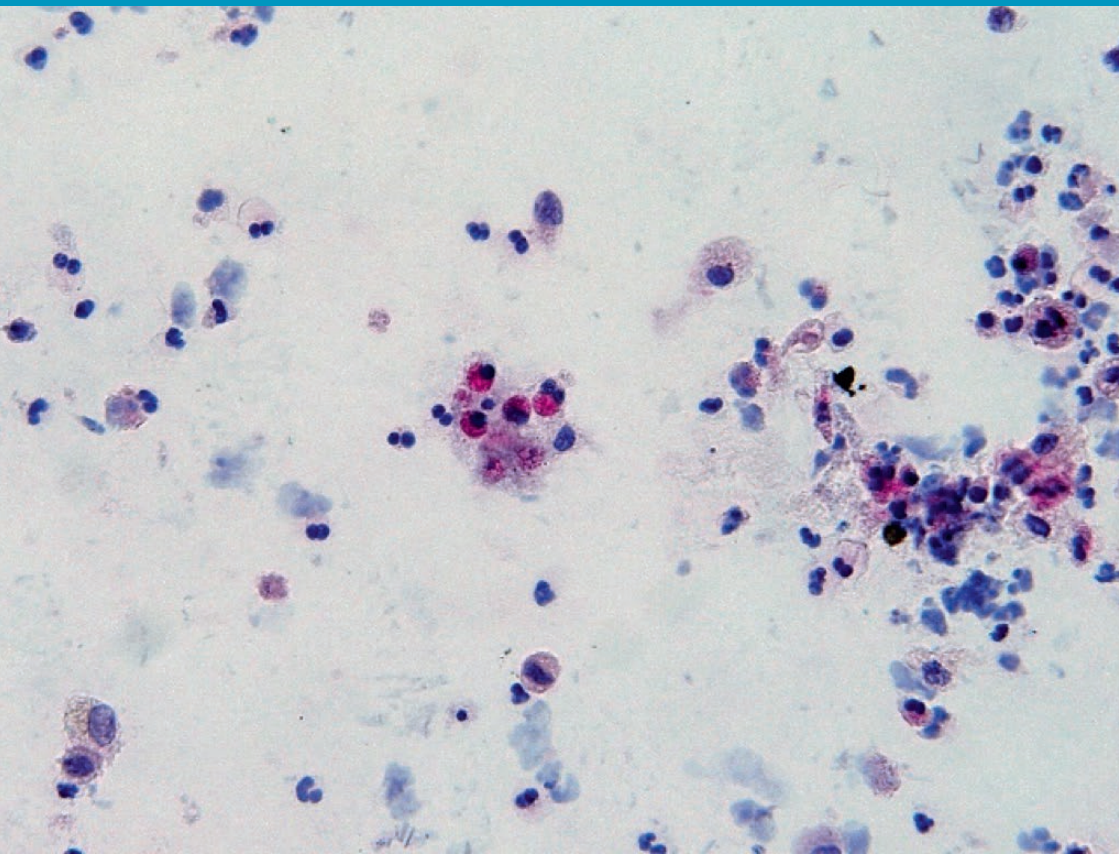

Hôpitaux
Universitaires
Genève

# Forum de l'asthme

Chères et chers collègues, Chères amies et chers amis,

Le « Forum de l'Asthme Sévère » est un colloque virtuel et multidisciplinaire Pneumologie/Immuno-Allergologie/ORL au cours duquel sont présentés et discutés des cas d'asthme sévère ou de polypes difficiles à traiter. Chacune et chacun peut y présenter des dossiers : pour ce faire il suffit de remplir le formulaire de présentation de cas et de le renvoyer par mail au plus tard la veille du colloque à l'adresse : secretariat.medecinsadjoints@hcuge.ch

Ce forum a aussi pour vocation d'être une plateforme d'échanges entre le personnel soignant impliqué dans la prise en charge des patients et patientes souffrant d'asthme sévère afin de renforcer la multidisciplinarité et de partager nos expériences de prise en charge clinique au quotidien.

Ce colloque est accrédité comme formation continue auprès de la SSP car vous y trouverez aussi systématiquement de la formation :

- Des spécialistes de Suisse et d'Europe interviennent sur des thèmes en lien avec l'asthme
- Nous y discutons aussi des études qui font évoluer la thérapeutique ou la compréhension de l'asthme sévère, en fonction de leur publication.

En espérant vous y voir nombreuses et nombreux, je vous prie d'agréer d'ici là l'expression de mes plus cordiales salutations.

**Dr Florian Charbonnier**
Médecin associé
Service de pneumologie
Hôpitaux universitaires Genève
Rue Gabrielle-Perret-Gentil 4
1211 Genève 14
☎ +41 (0)79 553 06 95

## Calendrier médical

13 janvier 2022

10 février 2022

10 mars 2022

7 avril 2022

12 mai 2022

9 juin 2022

15 septembre 2022

13 octobre 2022

17 novembre 2022

15 décembre 2022

## Lieu

En ligne
ID de vidéoconférence : 122 309 473 9
Lien Teams

## Plus d'infos

Service de pneumologie
Rue Gabrielle-Perret-Gentil 4
1205 Genève
☎ +41 (0)22 372 99 11
secretariat.medecinsadjoints@hcuge.ch

**Organisés avec le soutien**